

**REGIONE EMILIA-ROMAGNA**

**Atti amministrativi**

**GIUNTA REGIONALE**

Atto del Presidente DECRETO

Num. 1 del 15/01/2024 BOLOGNA

**Proposta:** PPG/2023/169 del 26/10/2023

**Struttura proponente:** SETTORE AREE PROTETTE, FORESTE E SVILUPPO ZONE MONTANE  
DIREZIONE GENERALE CURA DEL TERRITORIO E DELL'AMBIENTE

**Assessorato proponente:** ASSESSORE ALLA PROGRAMMAZIONE TERRITORIALE, EDILIZIA, POLITICHE  
ABITATIVE, PARCHI E FORESTAZIONE, PARI OPPORTUNITÀ,  
COOPERAZIONE INTERNAZIONALE ALLO SVILUPPO

**Oggetto:** TUTELA DI ESEMPLARI ARBOREI MONUMENTALI SINGOLI O IN GRUPPO, IN  
BOSCO O IN FILARE, DI NOTEVOLE PREGIO SCIENTIFICO E MONUMENTALE  
VEGETANTI NEL TERRITORIO REGIONALE AI SENSI DELL'ART. 6, L.R. 24  
GENNAIO 1977, N. 2

**Autorità emanante:** IL PRESIDENTE - PRESIDENZA DELLA GIUNTA REGIONALE

**Firmatario:** STEFANO BONACCINI in qualità di Presidente della Giunta Regionale

**Parere di regolarità amministrativa di** GREGORIO GIANNI **espresso in data** 04/12/2023  
**Legittimità:**

**Parere di regolarità amministrativa di** FERRECCHI PAOLO **espresso in data** 04/12/2023  
**Merito:**

**Approvazione Assessore:** LORI BARBARA

**Responsabile del** Francesco Besio  
**procedimento:**

Firmato digitalmente

## IL PRESIDENTE

Vista la L.R. 24 gennaio 1977, n. 2 *"Provvedimenti per la salvaguardia della flora regionale - Istituzione di un fondo regionale per la conservazione della natura - Disciplina della raccolta dei prodotti del sottobosco"* e, in particolare, l'art. 6 che prevede l'assoggettamento a particolare tutela di esemplari arborei monumentali singoli o in gruppi, in bosco o in filari, di notevole pregio scientifico o monumentale vegetanti nel territorio regionale;

Dato atto che sono pervenute alla competente struttura regionale nuove proposte di tutela ai sensi dell'art. 6 della L.R. n. 2/1977 di esemplari arborei monumentali da parte dei Comuni Alto Reno Terme (BO), Bologna (BO), Castell'Arquato (PC), Castel San Giovanni (PC), Ferrara (FE), Fusignano (RA), Grizzana Morandi (BO) Marzabotto (BO), Montescudo - Monte Colombo (RN), Novellara (RE), Predappio (FC), Reggio Emilia (RE), Riva del Po (FE), San Lazzaro di Savena (BO), Vergato (BO), Viano (RE), Zola Predosa (BO);

Considerato che, a seguito dell'istruttoria effettuata sulle proposte pervenute, in considerazione dei caratteri di monumentalità correlati al notevole pregio naturalistico, paesaggistico, storico, culturale e religioso riscontrato, tutti gli esemplari arborei monumentali proposti dagli Enti sopracitati sono stati considerati meritevoli di tutela;

Ritenuto, pertanto, di assoggettare a regime di particolare tutela ai sensi dell'art. 6 della L.R. n. 2/1977, gli esemplari arborei monumentali proposti dagli Enti sopracitati individuati nell'Allegato A, parte integrante e sostanziale del presente atto;

Sentito il parere favorevole della competente Commissione Assembleare espresso nella seduta del 10/01/2024 con prot. PG/2024/526 del 10/01/2024, così come previsto dall'art. 6, comma 1, della L.R. 24 gennaio 1977, n. 2;

Richiamati:

- la L.R. 26 novembre 2001, n. 43, *"Testo unico in materia di organizzazione e di rapporti di lavoro nella Regione Emilia-Romagna"* e successive modifiche;

- la Legge 13 agosto 2010, n. 136 avente ad oggetto "Piano straordinario contro le mafie, nonché delega al Governo in materia di normativa antimafia" e successive modifiche;
- il D.Lgs. 14/03/2013 n. 33 "Riordino della disciplina riguardante gli obblighi di pubblicità, trasparenza e diffusione di informazioni da parte delle pubbliche amministrazioni" e ss.mm.ii.;
- le circolari del Capo di Gabinetto del Presidente della Giunta regionale PG/2017/0660476 del 13 ottobre 2017 e PG/2017/0779385 del 21 dicembre 2017 relative ad indicazioni procedurali per rendere operativo il sistema dei controlli interni predisposte in attuazione della propria deliberazione n. 468/2017;
- la determinazione dirigenziale n. 5615 del 25/03/2022 avente ad oggetto "Riorganizzazione della Direzione generale Cura del Territorio e dell'Ambiente. Istituzione aree di lavoro. Conferimento incarichi dirigenziali e proroga incarichi di posizione organizzativa";

Richiamate, infine, le deliberazioni:

- n. 2416 del 29 dicembre 2008 ad oggetto "Indirizzi in ordine alle relazioni organizzative e funzionali tra le strutture e sull'esercizio delle funzioni dirigenziali. Adempimenti conseguenti alla delibera n. 999/2008. Adeguamento e aggiornamento della delibera n. 450/2007" per quanto applicabile;
- n. 468 del 10 aprile 2017, "Il sistema dei controlli interni nella Regione Emilia-Romagna";
- n. 325 del 07/03/2022, avente ad oggetto "Consolidamento e rafforzamento delle capacità amministrative: riorganizzazione dell'Ente a seguito del nuovo modello di organizzazione e gestione del personale";
- n. 426 del 21/03/2022, avente ad oggetto "Riorganizzazione dell'Ente a seguito del nuovo modello di organizzazione e gestione del personale. Conferimento degli incarichi ai Direttori Generali e ai Direttori di Agenzia";
- n. 474 del 27/03/2023 "Disciplina organica in materia di organizzazione dell'Ente e gestione del personale. Aggiornamenti in vigore dal 1° aprile 2023 a seguito dell'entrata in vigore del nuovo ordinamento professionale di cui al titolo III del CCNL funzioni locali 2019/2021 e del PIAO 2023/2025";

- n. 380 del 13/03/2023, avente ad oggetto "Approvazione Piano Integrato delle Attività e dell'Organizzazione 2023-2025;
- n. 2335 del 9/2/2022 avente ad oggetto: "Direttiva di indirizzi interpretativi degli obblighi di pubblicazione previsti del decreto legislativo n.33 del 2013. Anno 2022";
- n. 5514 del 24/3/2022 recante "Riorganizzazione della Direzione Generale Politiche finanziarie, conferimento di incarichi dirigenziali, assegnazione del personale e proroga delle posizioni organizzative";
- la determinazione dirigenziale n. 14172 del 28/06/2023 "Conferimento incarico dirigenziale presso la Direzione Cura del Territorio e dell'Ambiente";
- la determinazione 26 giugno 2023, n. 14040 "Conferimento incarico di dirigente di settore nell'ambito della direzione generale Politiche finanziarie";
- n. 9912 del 26/05/2021 avente oggetto "Provvedimento di nomina del Responsabile del procedimento ai sensi degli artt. 5 e seguenti della L. n. 241/1990 e successive modifiche e degli artt. 11 e seguenti della L.R. n. 32/1993";

Dato atto che il responsabile del procedimento ha dichiarato di non trovarsi in situazioni di conflitto, anche potenziale, di interessi;

Dato atto dei pareri allegati;

Su proposta dell'Assessore alla Programmazione territoriale, Edilizia, Politiche abitative, Parchi e forestazione, Pari opportunità, Cooperazione internazionale allo sviluppo;

#### **DECRETA**

1) di assoggettare a regime di particolare tutela ai sensi dell'art. 6 della L.R. 24 gennaio 1977, n. 2 gli esemplari arborei monumentali singoli, in filare o in gruppo radicati nei Comuni di Alto Reno Terme (BO), Bologna (BO), Castell'Arquato (PC), Castel San Giovanni (PC), Ferrara (FE), Fusignano (RA), Grizzana Morandi (BO), Marzabotto (BO), Montescudo - Monte Colombo (RN), Novellara (RE), Predappio (FC), Reggio Emilia (RE), Riva del Po (FE), San Lazzaro di

Savena (BO), Vergato (BO), Viano (RE), Zola Predosa (BO) così come individuati nell'allegato A, parte integrante e sostanziale del presente atto;

2) l'assoggettamento alla tutela ha carattere permanente e comporta l'intangibilità degli esemplari arborei monumentali protetti e più specificatamente:

- a) il divieto di interventi, di qualunque tipo, sugli esemplari arborei monumentali, con riferimento sia agli organi epigei che agli apparati radicali, fatto salvo quanto disposto dal successivo punto 3);
- b) l'individuazione di un'area di rispetto idonea ad assicurare la loro salvaguardia, così come indicata al successivo punto 5);
- c) l'applicazione delle sanzioni di cui all'art. 15, comma 1, della L.R n. 2/1977;

3) ai divieti di cui al precedente punto 2) possono essere ammesse motivate deroghe esclusivamente per i seguenti casi:

a) Interventi conservativi e di salvaguardia: gli interventi mirati al mantenimento del buono stato vegetativo e sanitario degli alberi monumentali possono essere realizzati solo previo parere del Settore Aree protette, Foreste e Sviluppo zone montane a fronte di una richiesta che dovrà essere accompagnata dalla seguente documentazione:

- una relazione tecnica specialistica con l'indicazione delle motivazioni che sottendono all'intervento da effettuare, la descrizione dello stesso e le relative modalità operative, la definizione dei tempi di realizzazione ed un'eventuale crono-programma per gli interventi più complessi o dilazionati nel tempo;
- una perizia fitopatologica e bio-meccanica effettuata da parte di un tecnico di comprovata esperienza nel campo dell'arboricoltura ornamentale e forestale;
- la relativa documentazione fotografica;

tali interventi dovranno essere effettuati preferibilmente da personale qualificato provvisto di titoli di studio inerenti al campo dell'arboricoltura ornamentale e forestale e/o altre specializzazioni (lauree, diplomi o certificazioni professionali attinenti, quali per esempio ETT (European Tree Technician), ETW (European Tree Worker) e VetCert (Certified Veteran Tree Specialist);

- b) Interventi di abbattimento: gli abbattimenti sono consentiti solo per casi motivati e improcrastinabili, nonché per comprovate esigenze fitosanitarie, per i quali è impossibile adottare soluzioni alternative; l'abbattimento può essere realizzato solo previa autorizzazione del Settore Aree protette, Foreste e Sviluppo zone montane a fronte di una richiesta che dovrà essere accompagnata dalla seguente documentazione:
- una relazione fitopatologica e bio-meccanica effettuata da parte di un tecnico di comprovata esperienza nel campo dell'arboricoltura ornamentale e forestale che attesti la condizione di pericolosità nonché i danni subiti dall'esemplare, per i quali è impossibile adottare soluzioni alternative;
  - una relazione dettagliata che specifichi le motivazioni, la tipologia e la tempistica dell'abbattimento finalizzato all'eliminazione del rischio allegando la relativa documentazione fotografica;
- c) Interventi soggetti a procedura d'urgenza: nel caso in cui si rilevi un reale ed imminente pericolo o nei casi di improvvisa criticità tali da rendere necessario un intervento urgente per assicurare le condizioni di sicurezza e di pubblica incolumità, ai sensi dell'art. 54, comma 4 del T.U.E.L., il Sindaco del Comune in cui si trova l'esemplare può adottare, con atto motivato, un'ordinanza contingibile e urgente di intervento di manutenzione o di abbattimento, da trasmettere tempestivamente al competente Settore Aree protette, Foreste e Sviluppo zone montane, unitamente alla documentazione tecnico specialistica, redatta da parte di un tecnico di comprovata esperienza nel campo dell'arboricoltura ornamentale e forestale, che attesti la condizione di pericolosità e specifichi l'indicazione della data di inizio lavori, al fine di permettere ai tecnici della Regione e ai Carabinieri Forestale Emilia-Romagna di presenziare eventualmente alle operazioni; la comunicazione dell'avvenuto intervento urgente dovrà essere poi trasmessa al competente Settore Aree protette, Foreste e Sviluppo zone montane;
- 4) di stabilire che gli Enti a cui è posta in capo la tutela sono individuati nell'Allegato A, parte integrante e sostanziale del presente atto;
- 5) ai fini dell'efficacia della tutela degli esemplari arborei monumentali dovrà essere individuata un'area di

rispetto, idonea ad assicurare la buona salute della pianta, avente un'area di raggio di almeno 10 m partendo dall'esterno del fusto dell'albero e, comunque, superiore alla proiezione al suolo della chioma, compatibilmente con il contesto esistente;

6) di stabilire che nelle aree di rispetto di cui al precedente punto 5), e così come individuate nell'Allegato B parte integrante e sostanziale del presente atto, l'accesso deve essere limitato il più possibile e sono vietate:

- le attività di impermeabilizzazione e compattazione del suolo;
- le attività di scavo e di deposito di materiali;
- le attività di movimentazione del terreno con conseguente alterazione del livello del suolo;
- le attività di aratura;
- lo spandimento di diserbanti e disseccanti e lo sversamento di sostanze tossiche (oli, carburanti, acidi, sali, ecc.)
- la posa di steccati e recinzioni;

7) l'identificazione degli esemplari arborei monumentali di pregio regionale, la tutela stabilita per gli stessi, nonché l'individuazione dell'area di rispetto di cui al punto 5) sono recepite dagli strumenti urbanistici generali comunali degli Enti a cui è posta in capo la tutela così come indicati nell'Allegato A, parte integrante e sostanziale del presente atto;

8) gli esemplari arborei monumentali tutelati devono essere individuati sul territorio mediante la collocazione di un apposito cartello segnaletico conforme alla linea grafica del "Manuale di immagine coordinata degli alberi protetti della Regione Emilia-Romagna" approvato con determinazione dirigenziale n. 17802 del 28/09/2021;

9) qualunque fatto doloso o colposo che provochi il danneggiamento, il deperimento o la morte degli esemplari arborei monumentali tutelati è assoggettato alle sanzioni previste dall'art. 15, comma 1, della Legge regionale n. 2/1977, fatta salva l'applicabilità di quanto previsto dalla normativa statale in materia di danno ambientale;

10) gli Enti individuati nell'Allegato A parte integrante e sostanziale del presente atto sono incaricati dell'esecuzione del presente Decreto con particolare riferimento alla notifica della stessa ai soggetti proprietari, da effettuarsi entro 60 giorni dalla data di esecutività, dandone comunicazione al Settore Aree protette, Foreste e Sviluppo zone montane della Regione Emilia-Romagna e ai Carabinieri Forestale dell'Emilia-Romagna incaricati per la vigilanza sulle norme di tutela di cui ai precedenti punti 2), 3), 4) e 6);

11) sono, altresì, incaricati di far osservare le disposizioni del presente decreto i soggetti di cui all'art. 14 della L.R. n. 2/1977 e ss.mm.ii.;

12) la Regione, sulla base di appositi finanziamenti stabiliti dal bilancio regionale, potrà provvedere ad erogare ai soggetti pubblici cui è affidata la tutela i contributi eventualmente necessari per gli interventi conservativi e di salvaguardia degli esemplari arborei tutelati, compatibilmente con le risorse disponibili sullo specifico capitolo di bilancio.

Stefano Bonaccini



CODICE ID	PROVINCIA	COMUNE	LOCALITA'	INDIRIZZO	COORDINATE GEOGRAFICHE (WGS84)		COORDINATE PIANE (UTM32-ETRF89)		FOGLIO	PARTICELLE	SPECIE NOME SCIENTIFICO	SPECIE NOME COMUNE	TIPOLOGIA		CIRCONFERENZA	ENTE A CUI E' POSTA IN CAPO LA TUTELA
					Latitudine	Longitudine	X (Est)	Y (Nord)					SINGOLO/FILARE/G RUPPO	ESEMPLARI TUTELATI NEI FILARI/GRUPPI		
NBO01	BO	Bologna	Corticella - Oasi dei Saperi	Via Leone Pesci, 13/2	44,54920	11,35926	687399,2839	4935582,0340	22	450	<i>Fraxinus angustifolia</i>	Frassino	S		260	Comune di Bologna
NBO02-1-2-3-4-5		Bologna	Corticella - Oasi dei Saperi	Via Leone Pesci, 13/2	44,54947 - 44,54952 - 44,54953 - 44,54955 - 44,54961	11,3599 - 11,35973 - 11,3596 - 11,35945 - 11,35927	687449,0335 - 687435,173 - 687424,9711 - 687413,2109 - 687398,4691	4935612,868 - 4935617,917 - 4935619,044 - 4935621,312 - 4935627,048	22	133	<i>Taxodium distichum</i>	Cipresso calvo	G	5	397 media	Comune di Bologna
NBO08		Vergato		Via Fornaci, 6	44,28207	11,10542	667999,7771	4905358,123	48	80-sub1,2,4	<i>Cedrus sp.</i>	Cedro	S		420	Comune di Vergato
NBO09		Marzabotto	Silbano	Via Malfolle, 1	44,32196	11,17913	673763,2583	4909942,055	59	231, 401	<i>Quercus robur</i>	Farnia	S		400	Comune di Marzabotto
NBO11		Vergato	Cereglio	Via Monzone	44,30619	11,06803	664948,3483	4907961,468	33	10	<i>Quercus pubescens</i>	Roverella	S		380	Comune di Vergato
NBO16		Alto Reno Terme	Pratonovello	Strada di Casa Falchi, 52	44,14002	10,91087	652842,2293	4889199,668	27	318, 319	<i>Pyrus piraster</i>	Pero	S		265	Comune di Alto Reno Terme
NBO17		Alto Reno Terme	Pratonovello	Via Prato Novello, 81	44,14032	10,90942	652725,7033	4889231,17	27	212	<i>Castanea sativa</i>	Castagno	S		555	Comune di Alto Reno Terme
NBO25		Grizzana Morandi	Garfoglio	Oasi WWF di Montovolo	44,21533	11,09863	667646,8436	4897931,415	66	68	<i>Castanea sativa</i>	Castagno	S			
NBO26		Grizzana Morandi	Garfoglio	Oasi WWF di Montovolo	44,21525	11,09901	667677,6425	4897923,032	66	68, 289	<i>Castanea sativa</i>	Castagno	S			
NBO27		Grizzana Morandi	Garfoglio	Oasi WWF di Montovolo	44,21474	11,09855	667642,6015	4897865,524	66	68	<i>Castanea sativa</i>	Castagno	S			
NBO28		Grizzana Morandi	Garfoglio	Oasi WWF di Montovolo	44,21453	11,09895	667675,0943	4897843,231	66	289, 290	<i>Castanea sativa</i>	Castagno	S			
NBO29		Grizzana Morandi	Garfoglio	Oasi WWF di Montovolo	44,21413	11,09993	667754,5389	4897800,987	66	258, 289	<i>Castanea sativa</i>	Castagno	S			
NBO21-1-2-3-4-5		San Lazzaro di Savena		Via Zucchi, 21	44,48426 - 44,48438 - 44,48431 - 44,4842 - 44,48408	11,43554 - 11,4358 - 11,43597 - 11,43597 - 11,4359	693673,4381 - 693693,6401 - 693706,9605 - 693707,5314 - 693702,7488	4928546,213 - 4928560,133 - 4928552,228 - 4928540,629 - 4928527,45	1	74, 254, 178	<i>Cedrus deodara</i>	Cedro dell'Himalaya	G	5	440 (media)	Comune di San Lazzaro
NBO22		Zola Predosa	Parco Giardino Campagna		44,49265	11,21970	676484,4144	4928989,152	18	980	<i>Malus communis</i>	Melo	S		200	Comune di Zola Predosa
NBO23		Zola Predosa	Villa Garagnani	Via Masini, 11	44,49607	11,21452	676061,6751	4929358,093	16	122	<i>Cedrus Libani</i>	Cedro del Libano	S		510	Comune di Zola Predosa
NBO24		Zola Predosa		Via Kennedy	44,49456	11,22540	676931,4333	4929213,969	18	680	<i>Morus alba</i>	Gelso	S		320	Comune di Zola Predosa
NRE01	RE	Novellara		Via C. Segrè	44,85120	10,71787	635744,7516	4967855,775	34	30	<i>Quercus robur</i>	Farnia	S		420	Comune di Novellara
NRE02		Novellara		Strada Reatino, 37	44,86176	10,74020	637484,1773	4969066,336	20	270	<i>Quercus robur</i>	Farnia	S		450	Comune di Novellara
NRE03		Viano	Casola Querciola	Via Cà Bertacchi-Via Case	44,57198	10,57556	625099,7433	4936611,601	7	42	<i>Quercus pubescens</i>	Roverella	S		447	Comune di Viano
NRE04		Reggio Emilia		Via Gozzano, 20	44,67273	10,61276	627831,8095	4947861,449	211	311	<i>Quercus pubescens</i>	Roverella	S		475	Comune di Reggio Emilia
NFE01-1-2-3-4-5-6-7-8	FE	Ferrara	San Girolamo	Piazzetta Giovanni da Tossignano	44,83265 - 44,83272 - 44,83276 - 44,83282 - 44,83281 - 44,83278 - 44,83275 - 44,8327	11,62677 - 11,62683 - 11,62686 - 11,62687 - 11,62694 - 11,62699 - 11,62705 - 11,62711	707632,1868 - 707636,6337 - 707638,4639 - 707639,4024 - 707644,6065 - 707649,0739 - 707653,9535 - 707658,3127	4967716,865 - 4967724,7 - 4967729,826 - 4967736,643 - 4967735,002 - 4967732,251 - 4967728,699 - 4967723,32	386	F sub 1	<i>Robinia pseudoacacia L.</i>	Robinia	F	8	217 (media)	Comune di Ferrara
NFE02		Ferrara	Francolino	Via dello Storione	44,90314	11,65816	709856,6721	4975627,686	45	645, 787	<i>Populus alba</i>	Pioppo bianco	S		400	Comune di Ferrara
NFE07-1-2-3-4		Ferrara	Parco Massari	Corso Porta Mare	44,84291 - 44,84289 - 44,84285 - 44,84292	11,62491 - 11,62497 - 11,62502 - 11,62505	707448,3515 - 707453,064 - 707456,5971 - 707459,1314	4968851,968 - 4968849,847 - 4968845,99 - 4968853,487	377	155	<i>Taxus baccata</i>	Tasso	G	4	264 (media)	Comune di Ferrara
NFE08-1-2		Ferrara	Parco Massari	Corso Porta Mare	44,84333 - 44,84337	11,625 - 11,62508	707453,6823 - 707460,0143	4968899,24 - 4968903,472	377	155	<i>Taxus baccata</i>	Tasso	G	2	245 (media)	Comune di Ferrara
NFE09-1-2-3		Ferrara	Parco Massari	Corso Porta Mare	44,84293 - 44,84294 - 44,84283	11,62463 - 11,6247 - 11,6247	707425,6986 - 707431,3053 - 707431,7086	4968853,664 - 4968855,319 - 4968842,843	377	155	<i>Taxus baccata</i>	Tasso	G	3	250 (media)	Comune di Ferrara
NFE10		Ferrara	Parco Massari	Corso Porta Mare	44,84246	11,62486	707445,6225	4968802,107	377		<i>Cedrus Libani</i>	Cedro del Libano	S		400	Comune di Ferrara
NFE11		Ferrara	Quartesana	Via della Libertà-Via Rabbiosa	44,80721	11,73628	716383,2374	4965176,325	238	51	<i>Populus alba</i>	Pioppo bianco	S		510	Comune di Ferrara
NFE12		Ferrara	Parco Pareschi	Corso Giovecca, 148	44,83377	11,62682	707632,0647	4967842,023	386	400	<i>Tilia cordata</i>	Tiglio	S		345	Comune di Ferrara
NFE13		Ferrara	Parco Massari	Corso Porta Mare	44,84361	11,62278	707277,0793	4968924,447	377	155	<i>Quercus sp.</i>	Quercia sp.	S		480	Comune di Ferrara
NFE16		Riva del Po	Guarda Ferrarese		44,97468	11,8041	721103,485	4983963,167	1	471	<i>Sorbus edulis</i>	Sorbo	S		303	Comune di Riva del Po
NFC03-1-2	FC	Predappio	Monte Colombo	Strada vicinale Monte Colombo	44,05324 - 44,05311	11,89474 - 11,89485	731878,9938 - 731888,6628	4881860,286 - 4881846,893	86	36	<i>Quercus pubescens</i>	Roverella	G	2	400-360	Comune di Predappio
NFC04		Predappio	Casalino	Strada S. Martinino	44,08405	11,95142	736296,8877	4885443,694	37	80, 139	<i>Quercus pubescens</i>	Roverella	S		467	Comune di Predappio
NRA01-1-2-3-4-5-6-7-8-9-10-11-12-13-14-15-16-17-18-19-20	RA	Fusignano		Via Severoli	44,4664 - 44,46628 - 44,46621 - 44,46617 - 44,46613 - 44,46608 - 44,46603 - 44,46589 - 44,46584 - 44,48431 - 44,46576 - 44,46572 - 44,46568 - 44,46564 - 44,4656 - 44,46555 - 44,46551 - 44,46546 - 44,46543 - 44,46539	11,96495 - 11,96523 - 11,9654 - 11,96547 - 11,96554 - 11,96565 - 11,96573 - 11,96597 - 11,96603 - 11,43597 - 11,96615 - 11,96623 - 11,96629 - 11,96635 - 11,9664 - 11,96647 - 11,96653 - 11,96658 - 11,96664 - 11,96668	735844,2854 - 735866,9057 - 735880,914 - 735886,327 - 735892,6572 - 735901,4077 - 735907,4838 - 735927,2387 - 735932,5449 - 693706,9605 - 735942,5145 - 735948,5723 - 735953,9119 - 735958,3171 - 735963,1645 - 735968,7446 - 735973,3255 - 735978,0183 - 735982,6572 - 735986,0792	4927952,94 - 4927941,046 - 4927933,302 - 4927929,436 - 4927925,35 - 4927919,701 - 4927915,097 - 4927899,311 - 4927893,994 - 4928552,228 - 4927885,457 - 4927881,36 - 4927877,016 - 4927873,367 - 4927869,021 - 4927863,017 - 4927859,305 - 4927853,653 - 4927850,258 - 4927845,851	23	demanio strade	<i>Platanus sp.</i>	Platano	F	20	230 (media)	Comune di Fusignano
NPC01	PC	Castel San Giovanni		Via Carlo Manzella, 19	45,05301	9,42655	533587,7958	4988928,121	26	1849	<i>Quercus robur</i>	Farnia	S		383	Comune di Castel San Giovanni
NPC02		Castell'Arquato		Via Pontenuovo, 24	44,85458	9,86935	568691,5702	4967163,978	26	52	<i>Cedrus deodara</i>	Cedro dell'Himalaya	S		382	Comune di Castell'Arquato
NRN02	RN	Montescudo-Monte Colombo	Calamino	Via Camini, 290	43,91818	12,55247	785214,1797	4868922,814	14	181	<i>Quercus pubescens</i>	Roverella	S		400	Comune di Montescudo - Monte Colombo



## Alberi protetti dell'Emilia-Romagna

Codice	
Prov.	PC
Comune	Castel San Giovanni
Località	-
Indirizzo	Via Carlo Manzella, 19
Mappale	Fg 26; P.Ila 1849
Coordinate	44,053001 9,42655
Tipologia	S
Specie	Farnia <i>Quercus robur</i>





Codice	
Prov.	PC
Comune	Castell'Arquato
Località	-
Indirizzo	Via Pontenuovo, 24
Mappale	Fg. 26; P.Ila 52
Coordinate	44,85458 9,86935
Tipologia	S
Specie	Cedro dell'Himalaya <i>Cedrus deodora</i>



---

**Codice**

---

<b>Prov.</b>	RE
<b>Comune</b>	Novellara
<b>Località</b>	-
<b>Indirizzo</b>	Via C. Segrè
<b>Mappale</b>	Fg. 34; P.IIa 30
<b>Coordinate</b>	44,85120 10,71787
<b>Tipologia</b>	S
<b>Specie</b>	Farnia <i>Quercus robur</i>

---

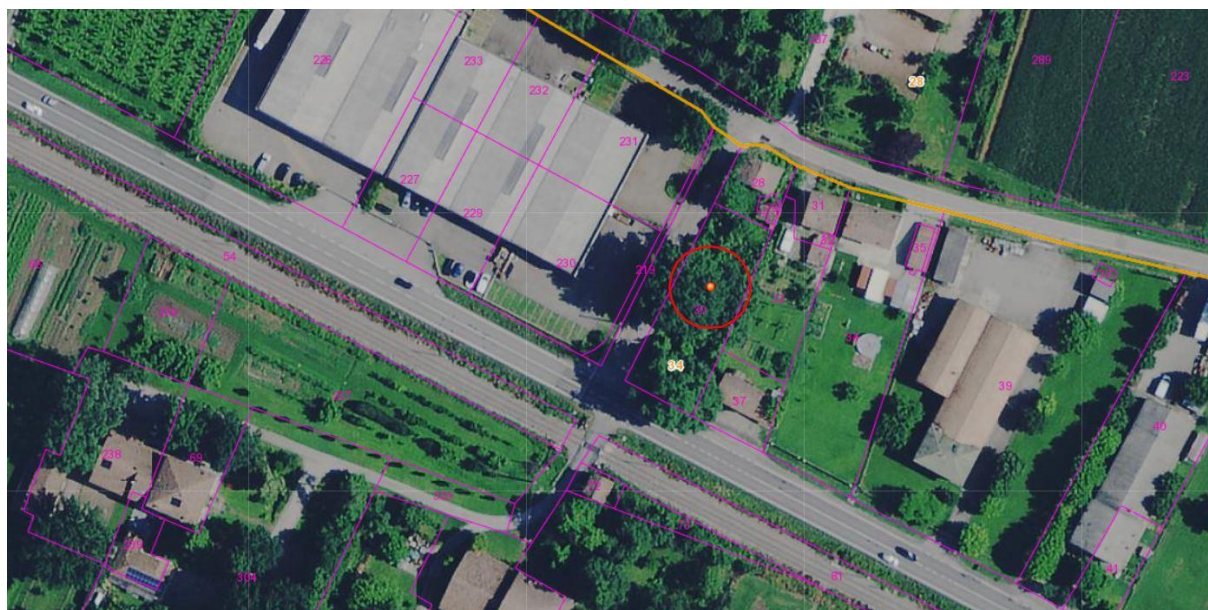



Codice	
Prov.	RE
Comune	Novellara
Località	-
Indirizzo	Strada Reatino, 37, 37a
Mappale	Fg. 20; P.Ila 270
Coordinate	44,86176 10,74020
Tipologia	S
Specie	Farnia <i>Quercus robur</i>

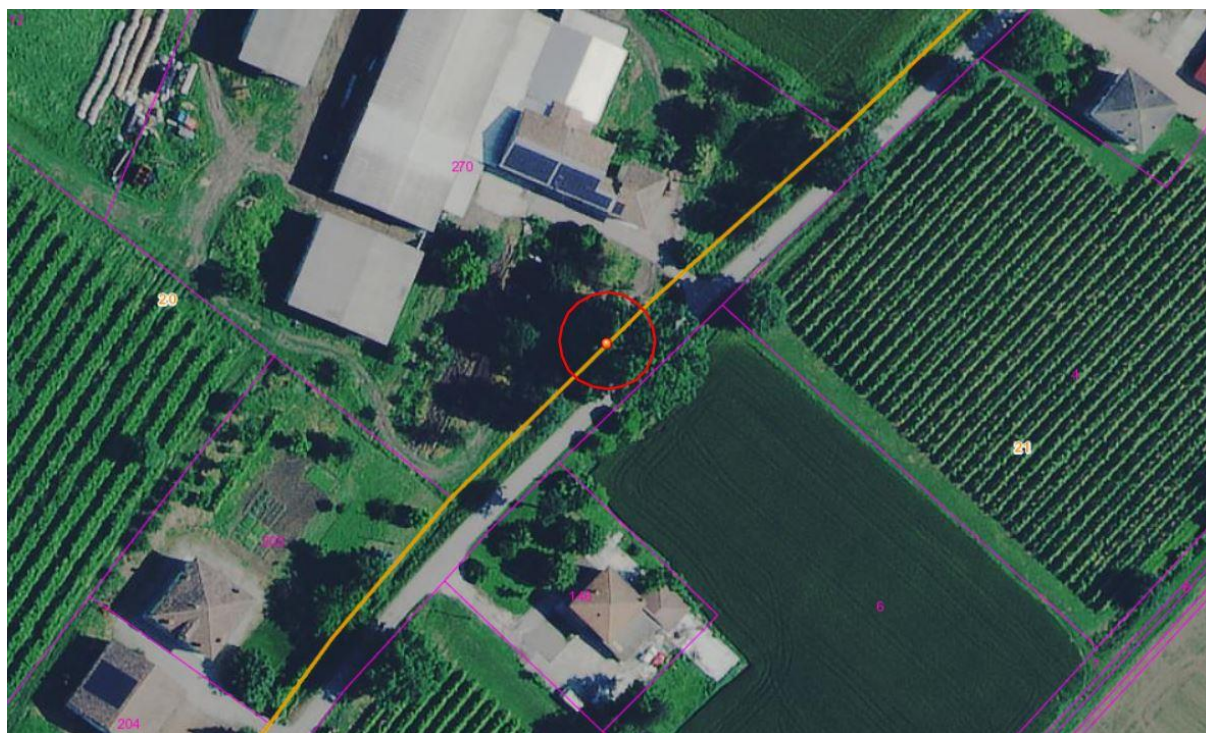

Codice	
Prov.	RE
Comune	Viano
Località	Casola Querciola
Indirizzo	Via Cà Bertacchi-Via Case
Mappale	Fg. 7; P.Ila 42
Coordinate	44,57198 10,57556
Tipologia	S
Specie	Roverella <i>Quercus pubescens</i>





Codice	
Prov.	RE
Comune	Reggio Emilia
Località	-
Indirizzo	Via Gozzano, 20
Mappale	Fg. 211; P.lla 311
Coordinate	44,67273 10,61276
Tipologia	S
Specie	Roverella <i>Quercus pubescens</i>



Codice	
Prov.	BO
Comune	Bologna
Località	Corticella - Oasi dei Saperi
Indirizzo	Via Leone Pesci, 13/2
Mappale	Fg. 22; P.IIa 450
Coordinate	44,54920 11,35926
Tipologia	S
Specie	Frassino <i>Fraxinus excelsior</i>

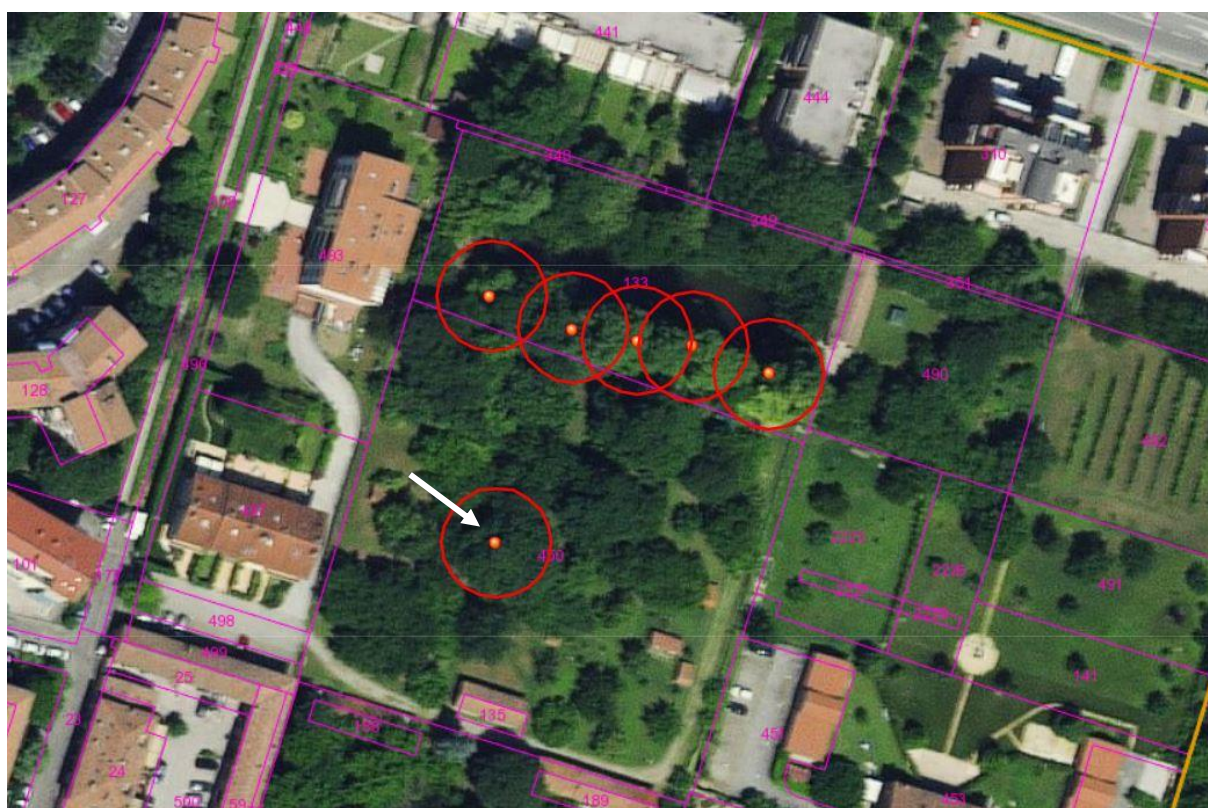



Codice	
Prov.	BO
Comune	Bologna
Località	Corticella - Oasi dei Saperi
Indirizzo	Via Leone Pesci, 13/2
Mappale	Fg. 22; P.lla133
Coordinate	44,54947 11,35990
Tipologia	G
Specie	Cipresso calvo <i>Taxodium distichum</i>

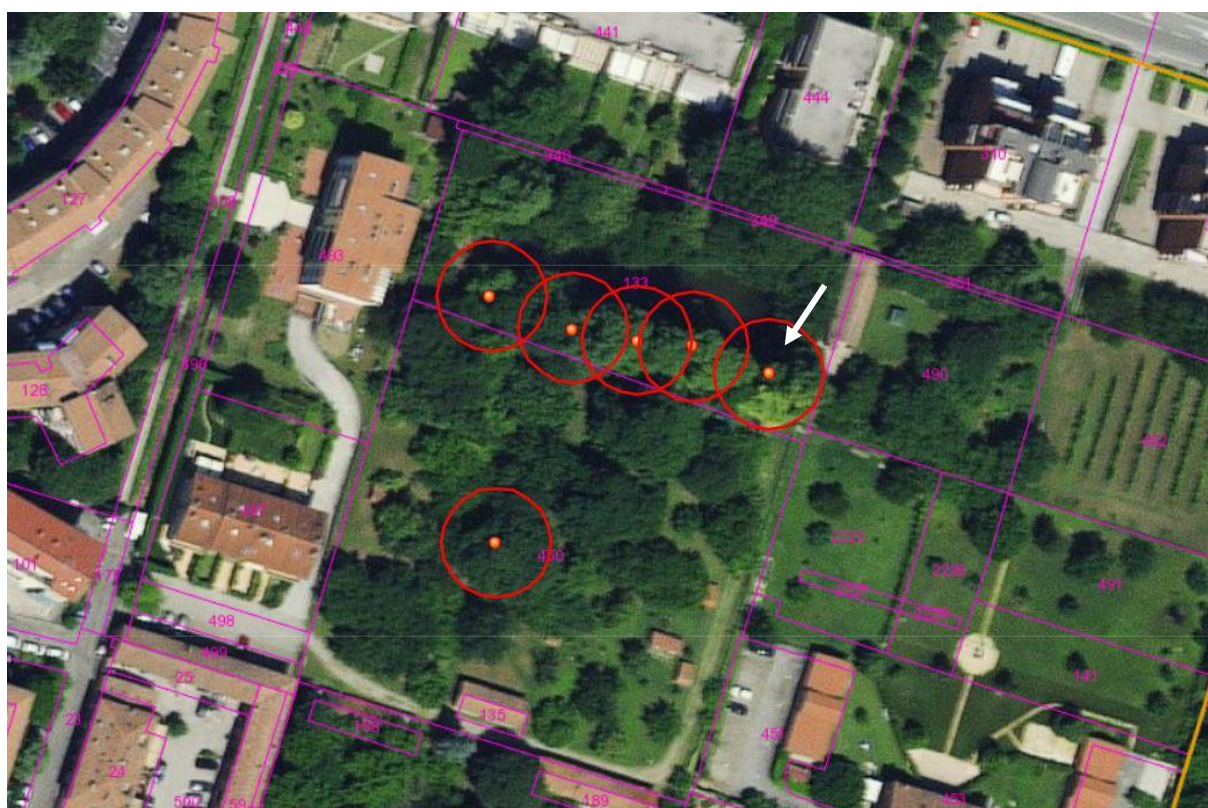

Codice	
Prov.	BO
Comune	Bologna
Località	Corticella - Oasi dei Saperi
Indirizzo	Via Leone Pesci, 13/2
Mappale	Fg. 22; P.lla 133
Coordinate	44,54952 11,35973
Tipologia	G
Specie	Cipresso calvo <i>Taxodium distichum</i>

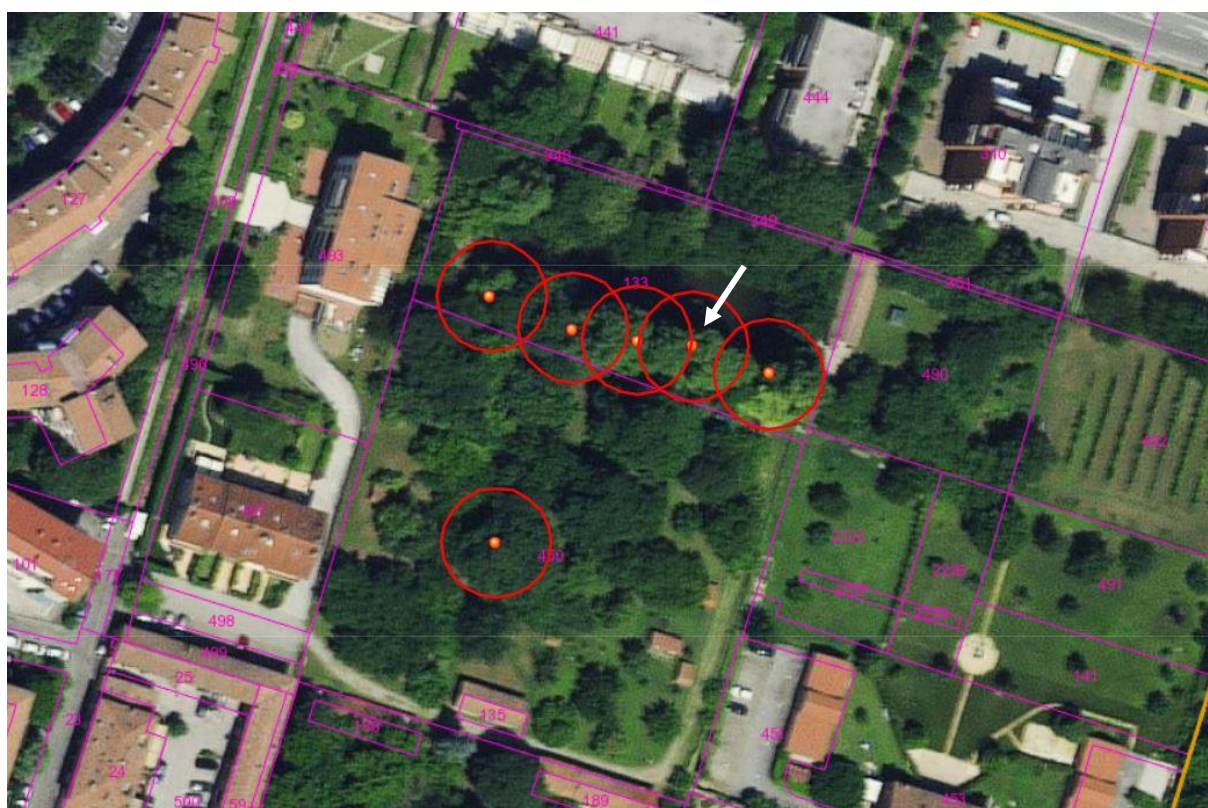





Codice	
Prov.	BO
Comune	Bologna
Località	Corticella - Oasi dei Saperi
Indirizzo	Via Leone Pesci, 13/2
Mappale	Fg. 22; P.lla 133
Coordinate	44,54955 11,35945
Tipologia	G
Specie	Cipresso calvo <i>Taxodium distichum</i>

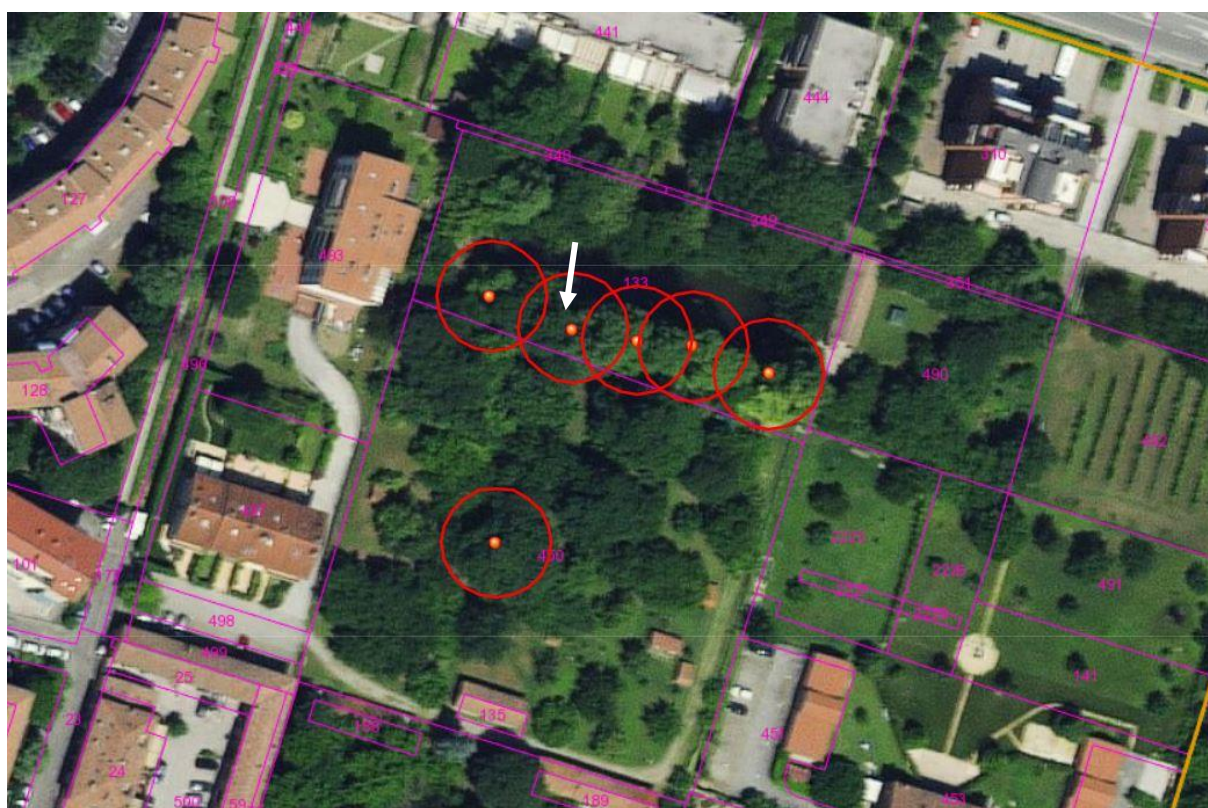



Codice	
Prov.	BO
Comune	Bologna
Località	Corticella - Oasi dei Saperi
Indirizzo	Via Leone Pesci, 13/2
Mappale	Fg. 22; P.lla 133
Coordinate	44,54961 11,35927
Tipologia	G
Specie	Cipresso calvo <i>Taxodium distichum</i>

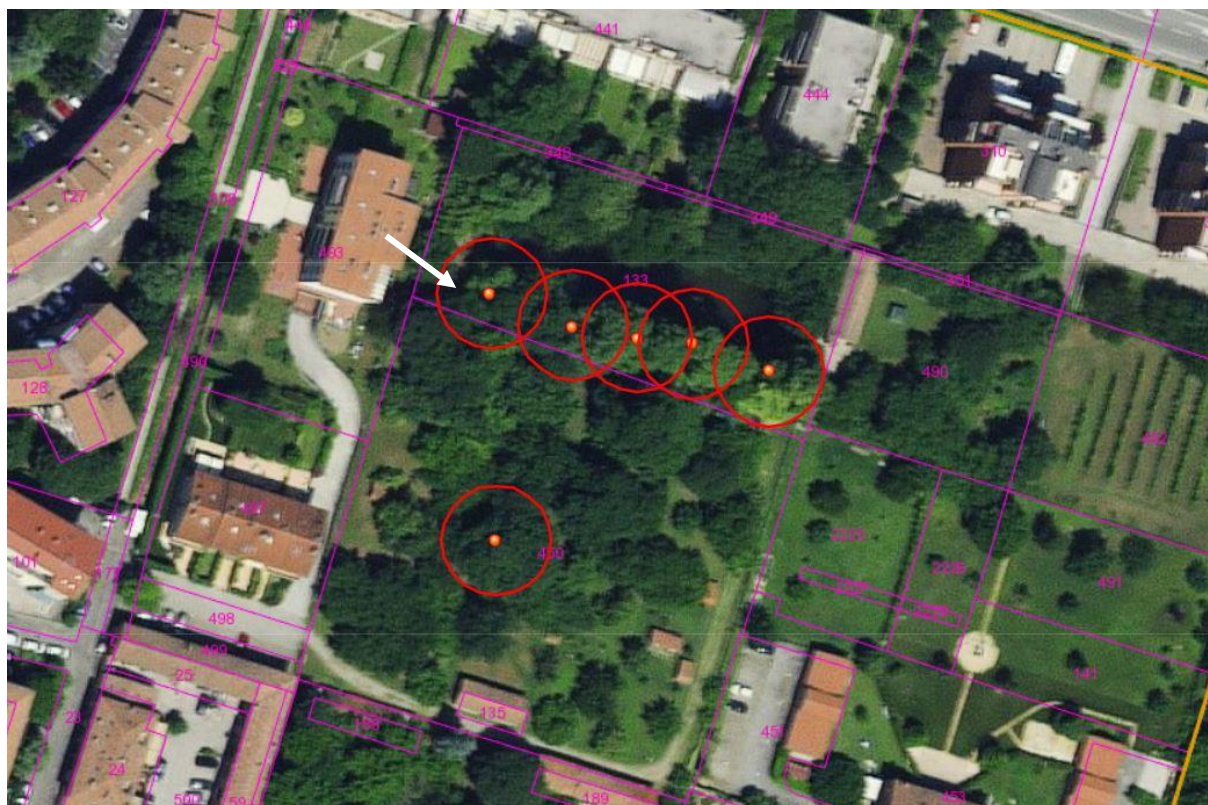

Codice	
Prov.	BO
Comune	Vergato
Località	-
Indirizzo	Via Fornaci, 6
Mappale	Fg. 48; P.lla 80-sub1,2,4
Coordinate	44,28207 11,10542
Tipologia	S
Specie	Cedro <i>Cedrus sp.</i>

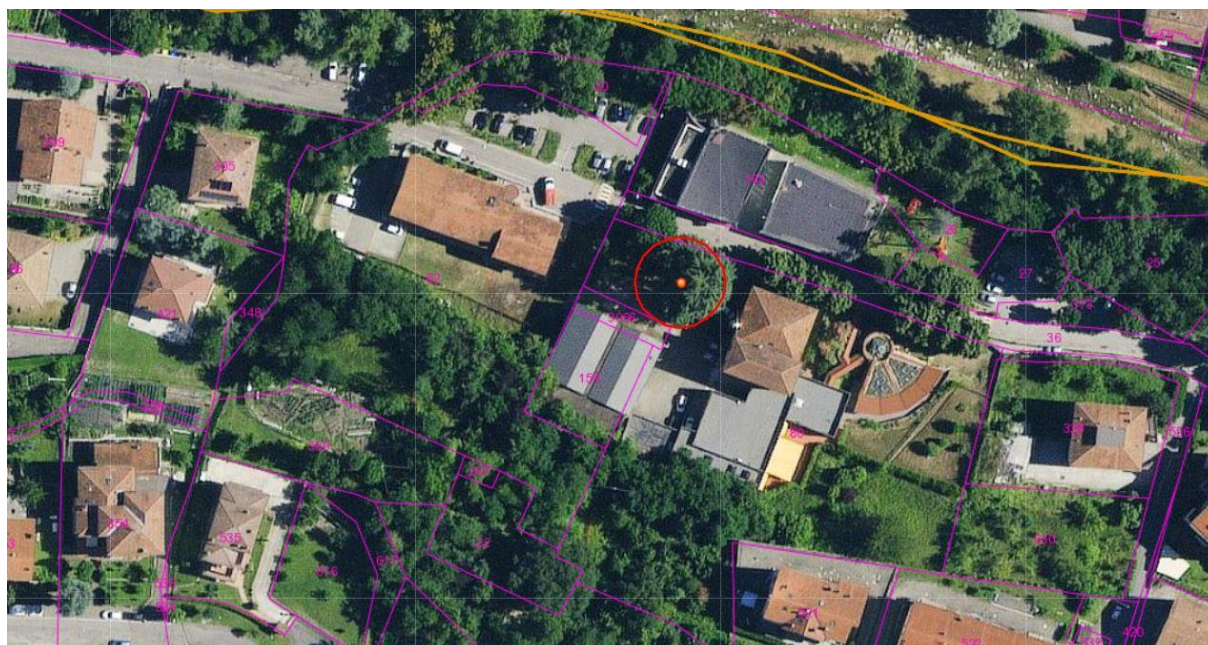



Codice	
Prov.	BO
Comune	Marzabotto
Località	Sibano
Indirizzo	Via Malfolle, 1
Mappale	Fg. 59; P.lla 231, 401
Coordinate	44,32196 11,17913
Tipologia	S
Specie	Farnia <i>Quercus robur</i>



Codice	
Prov.	BO
Comune	Vergato
Località	Cereglia
Indirizzo	Via Monzone
Mappale	Fg. 33; P.lla 10
Coordinate	44,30619 11,06803
Tipologia	S
Specie	Roverella <i>Quercus pubescens</i>

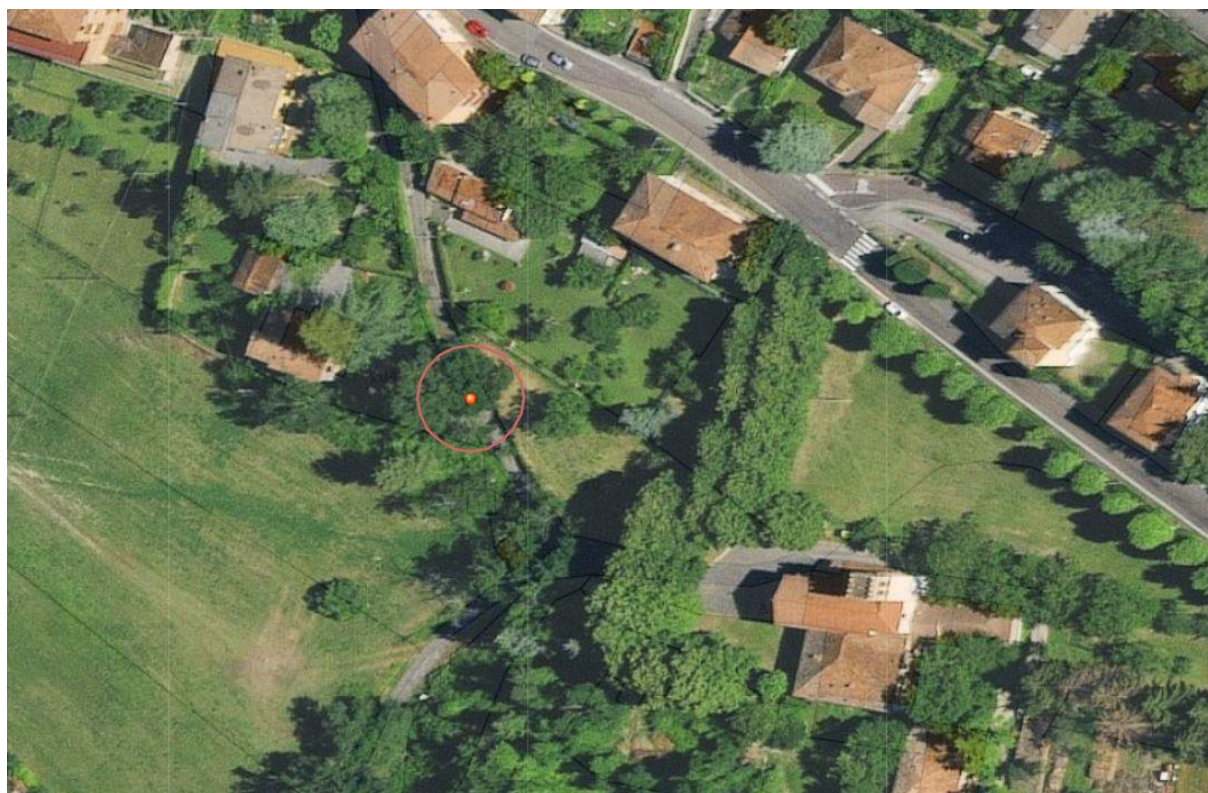



---

**Codice**

---

<b>Prov.</b>	BO
<b>Comune</b>	Alto Reno Terme
<b>Località</b>	Pratonovello
<b>Indirizzo</b>	Strada di Casa Falchi, 52
<b>Mappale</b>	Fg. 27; P.lla 318, 319
<b>Coordinate</b>	44,14002 10,91087
<b>Tipologia</b>	S
<b>Specie</b>	Pero <i>Pyrus communis</i>

---



Codice	
Prov.	BO
Comune	Alto Reno Terme
Località	Pratonovello
Indirizzo	Via Prato Novello, 81
Mappale	Fg. 27; P.lla 212
Coordinate	44,14032 10,90942
Tipologia	S
Specie	Castagno <i>Castanea sativa</i>





Codice	
Prov.	BO
Comune	San Lazzaro di Savena
Località	-
Indirizzo	Via Zucchi, 21
Mappale	Fg. 1; P.lla 74,
Coordinate	44,48426 11,43554
Tipologia	G
Specie	Cedro dell'Himalaya <i>Cedrus deodara</i>

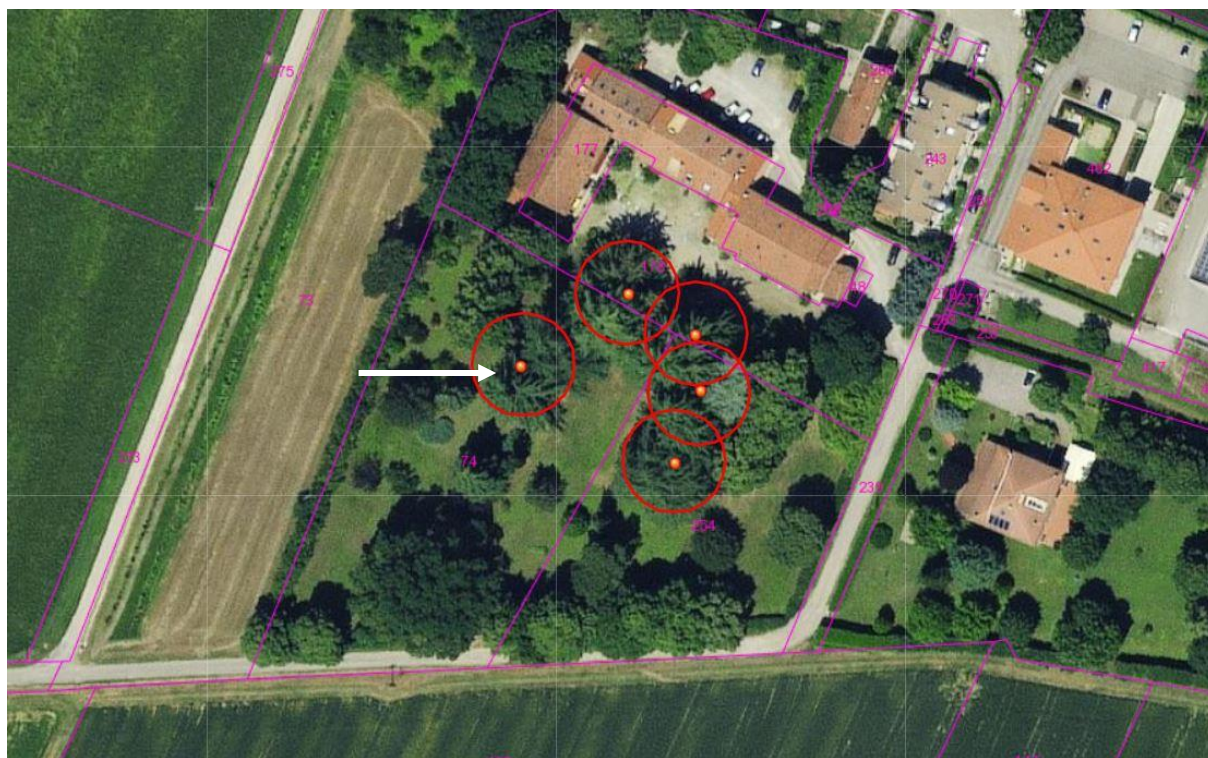

Codice	
Prov.	BO
Comune	San Lazzaro di Savena
Località	-
Indirizzo	Via Zucchi, 21
Mappale	Fg. 1; P.lla 74, 178
Coordinate	44,48438 11,43580
Tipologia	G
Specie	Cedro dell'Himalaya <i>Cedrus deodara</i>

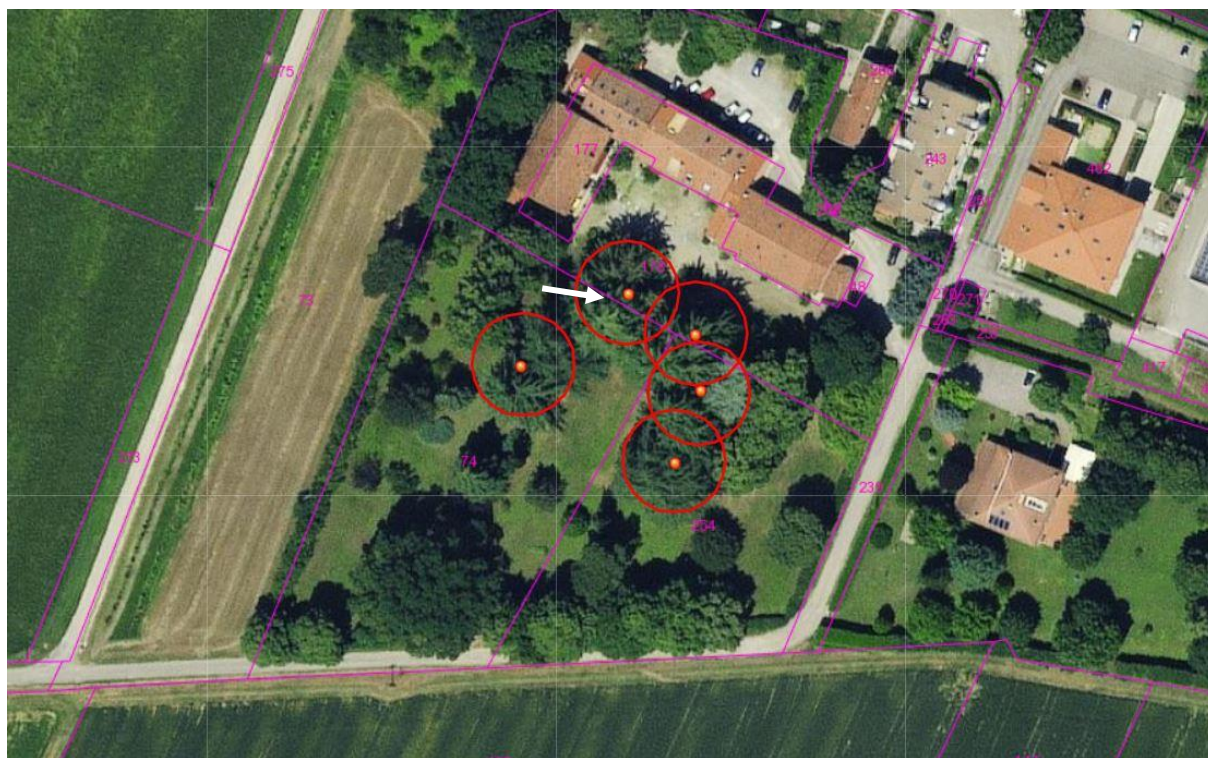



Codice	
Prov.	BO
Comune	San Lazzaro di Savena
Località	-
Indirizzo	Via Zucchi, 21
Mappale	Fg. 1; P.lla 74, 178, 254,
Coordinate	44,48431 11,43597
Tipologia	G
Specie	Cedro dell'Himalaya <i>Cedrus deodara</i>

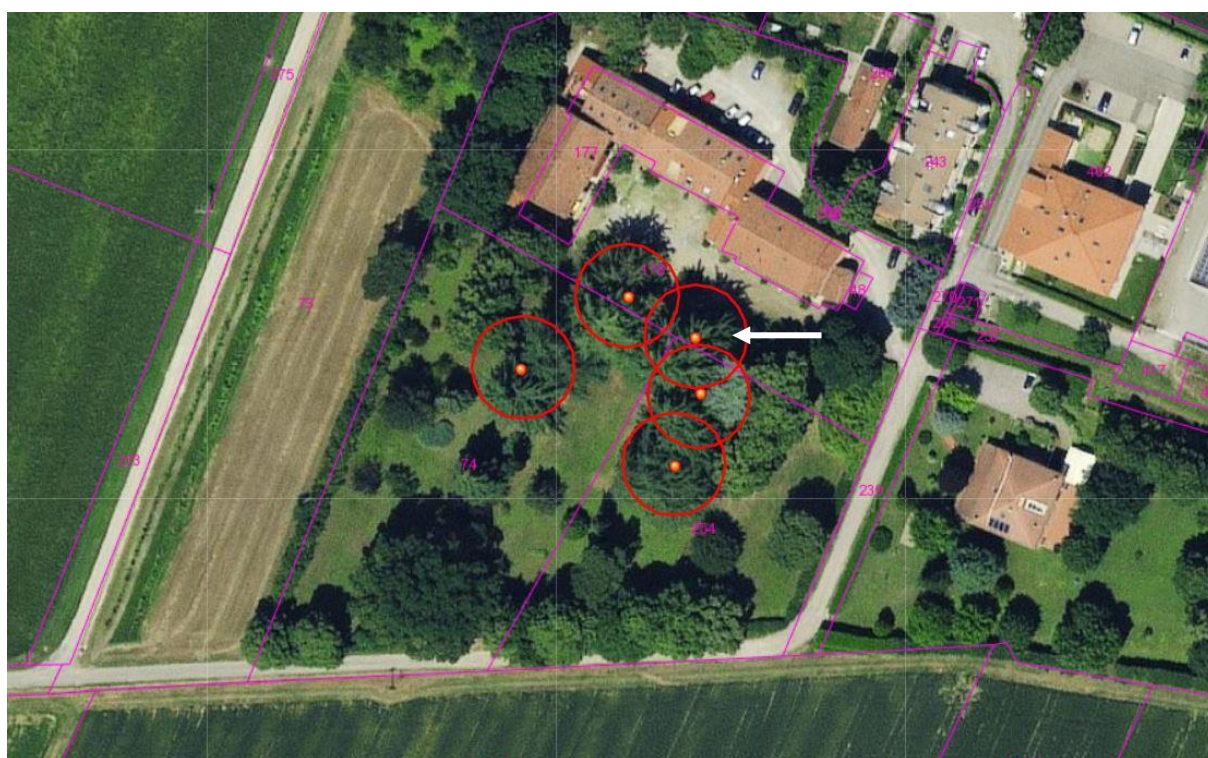

Codice	
Prov.	BO
Comune	San Lazzaro di Savena
Località	-
Indirizzo	Via Zucchi, 21
Mappale	Fg. 1; P.lla 74, 178, 254
Coordinate	44,48420 11,43597
Tipologia	G
Specie	Cedro dell'Himalaya <i>Cedrus deodara</i>

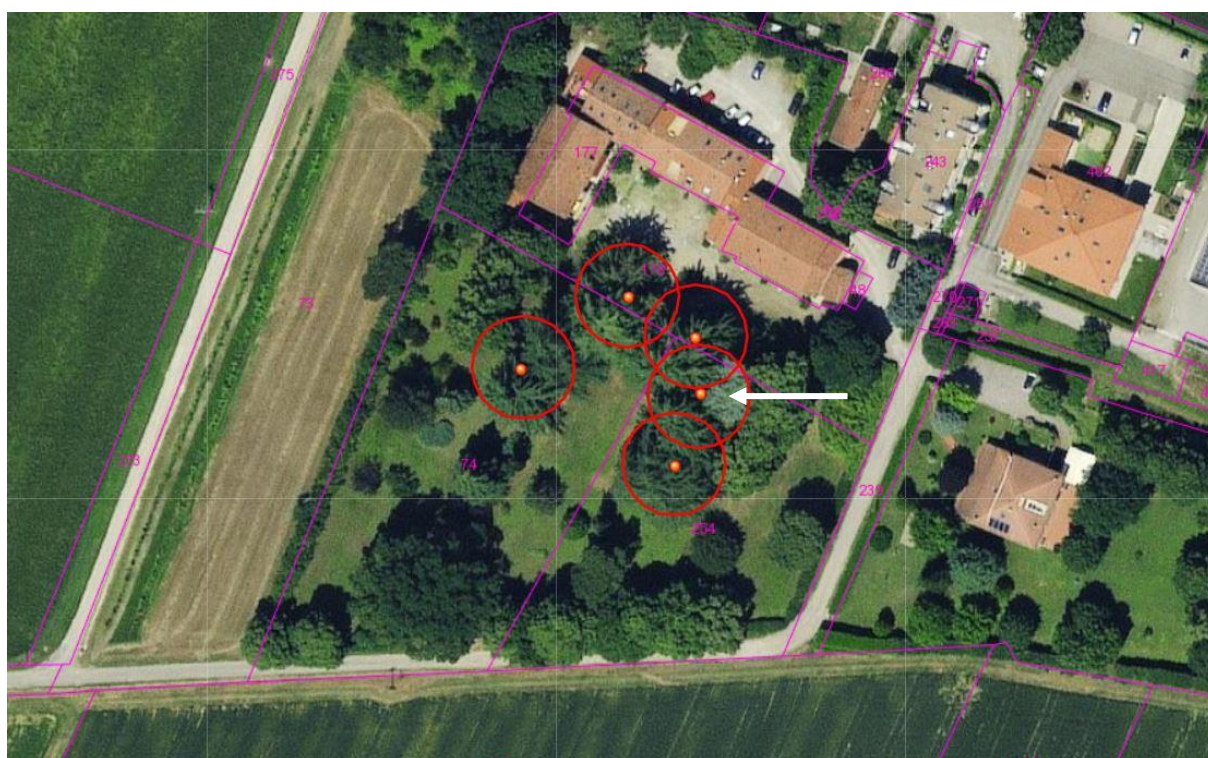



Codice	
Prov.	BO
Comune	San Lazzaro di Savena
Località	-
Indirizzo	Via Zucchi, 21
Mappale	Fg. 1; P.Ila 254
Coordinate	44,48408 11,43590
Tipologia	G
Specie	Cedro dell'Himalaya <i>Cedrus deodara</i>

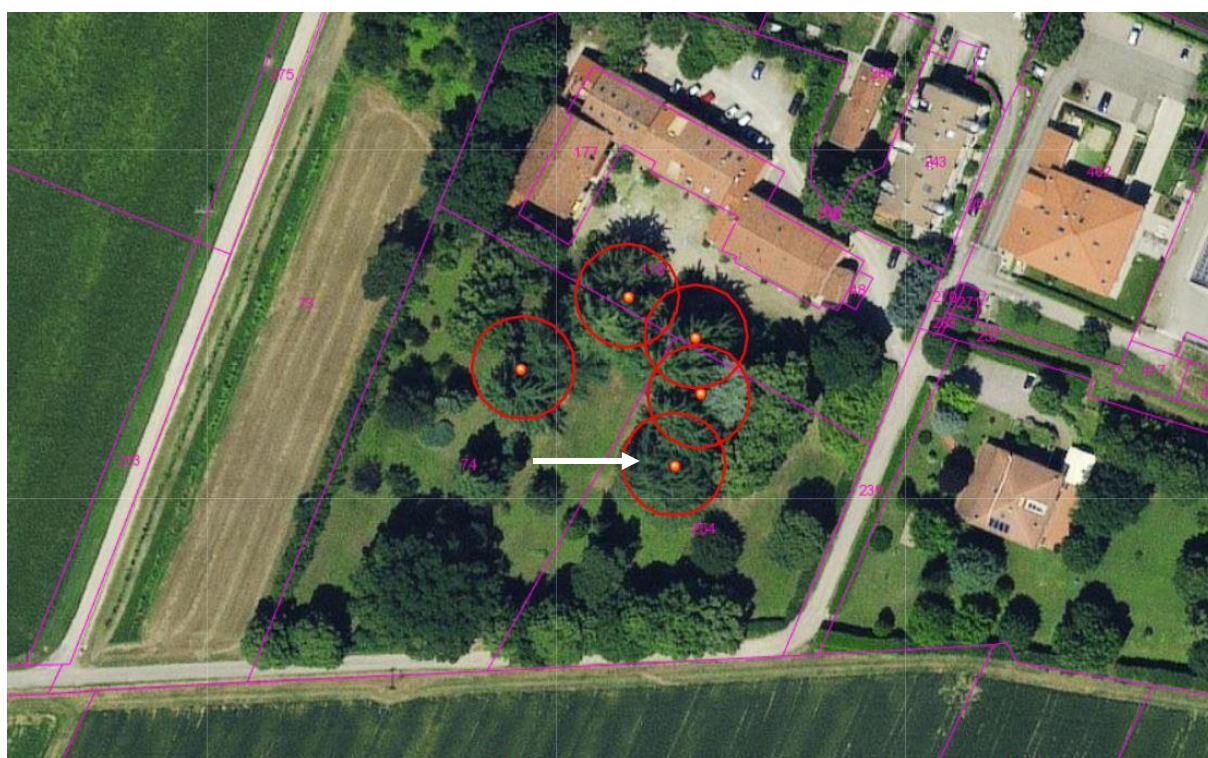

Codice	
Prov.	BO
Comune	Zola Predosa
Località	-
Indirizzo	Parco Giardino Campagna
Mappale	Fg. 18; P.lla 980
Coordinate	44,49265 11,21970
Tipologia	S
Specie	Melo <i>Malus communis</i>

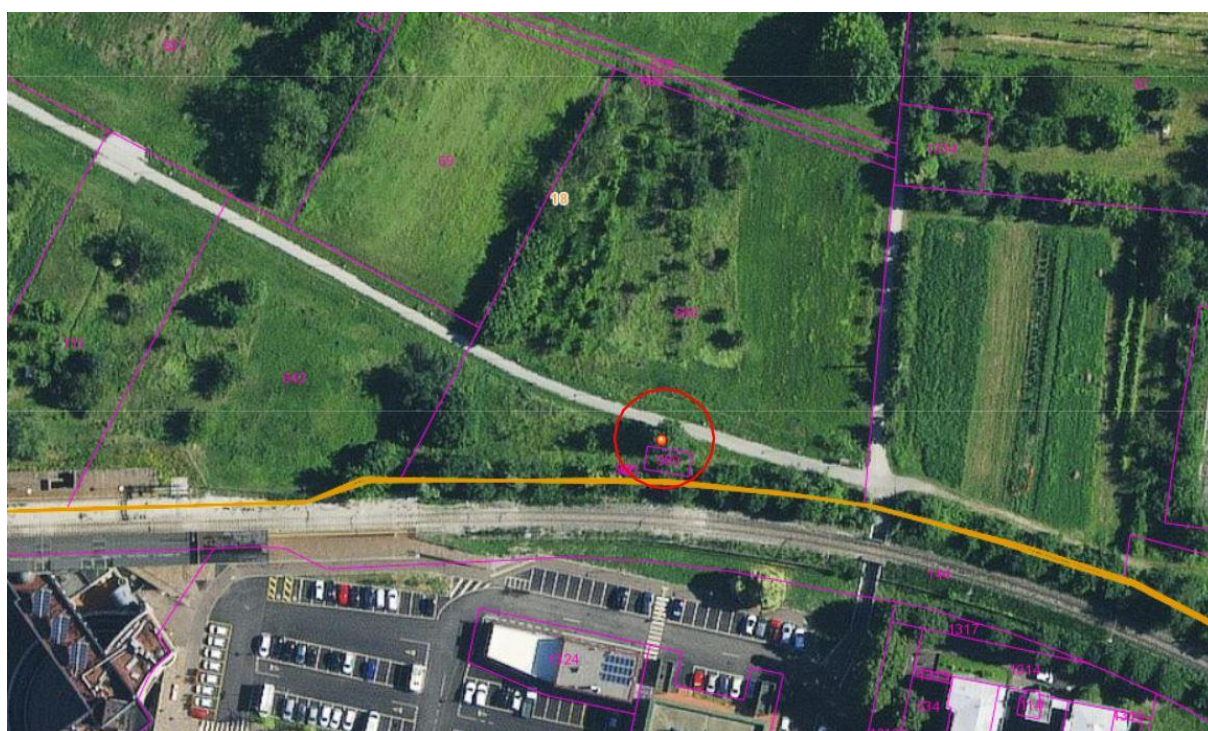



Codice	
Prov.	BO
Comune	Zola Predosa
Località	Villa Garagnani
Indirizzo	Via Masini, 11
Mappale	Fg. 16; P.lla 122
Coordinate	44,49607 11,21452
Tipologia	S
Specie	Cedro del Libano <i>Cedrus libani</i>

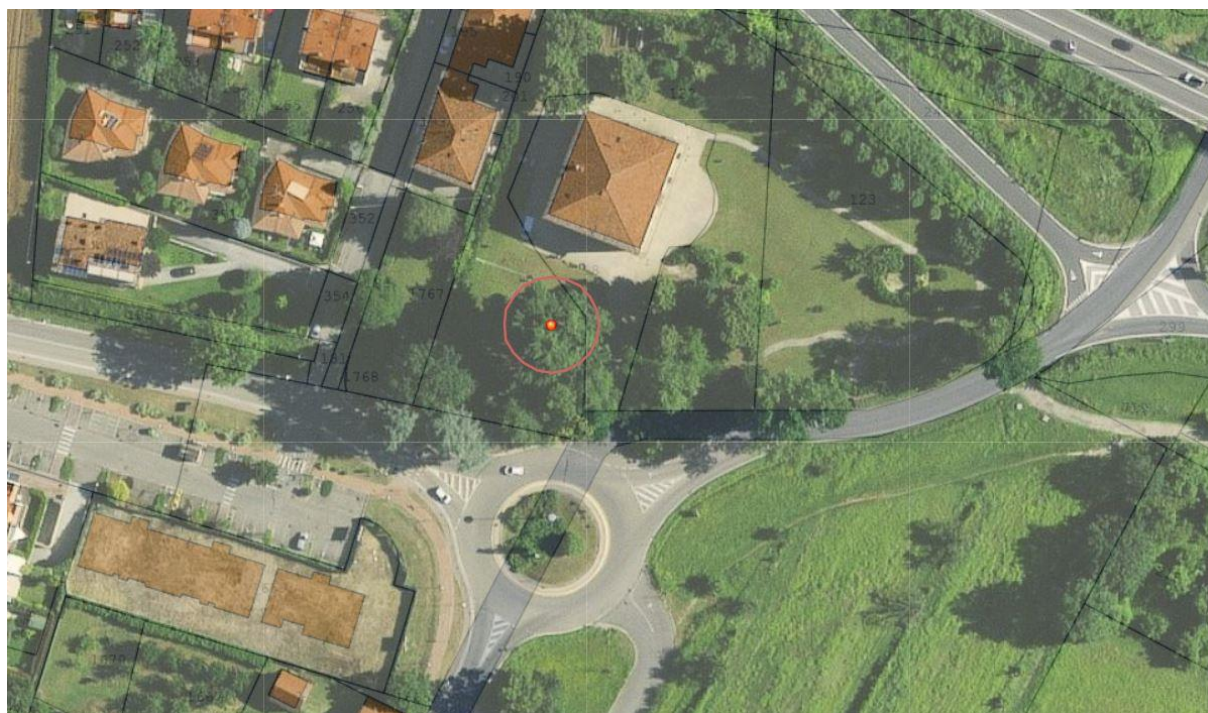

Codice	
Prov.	BO
Comune	Zola Predosa
Località	-
Indirizzo	Via Kennedy
Mappale	Fg. 18; P.Illa 680
Coordinate	44,49456 11,22540
Tipologia	S
Specie	Gelso <i>Morus alba</i>

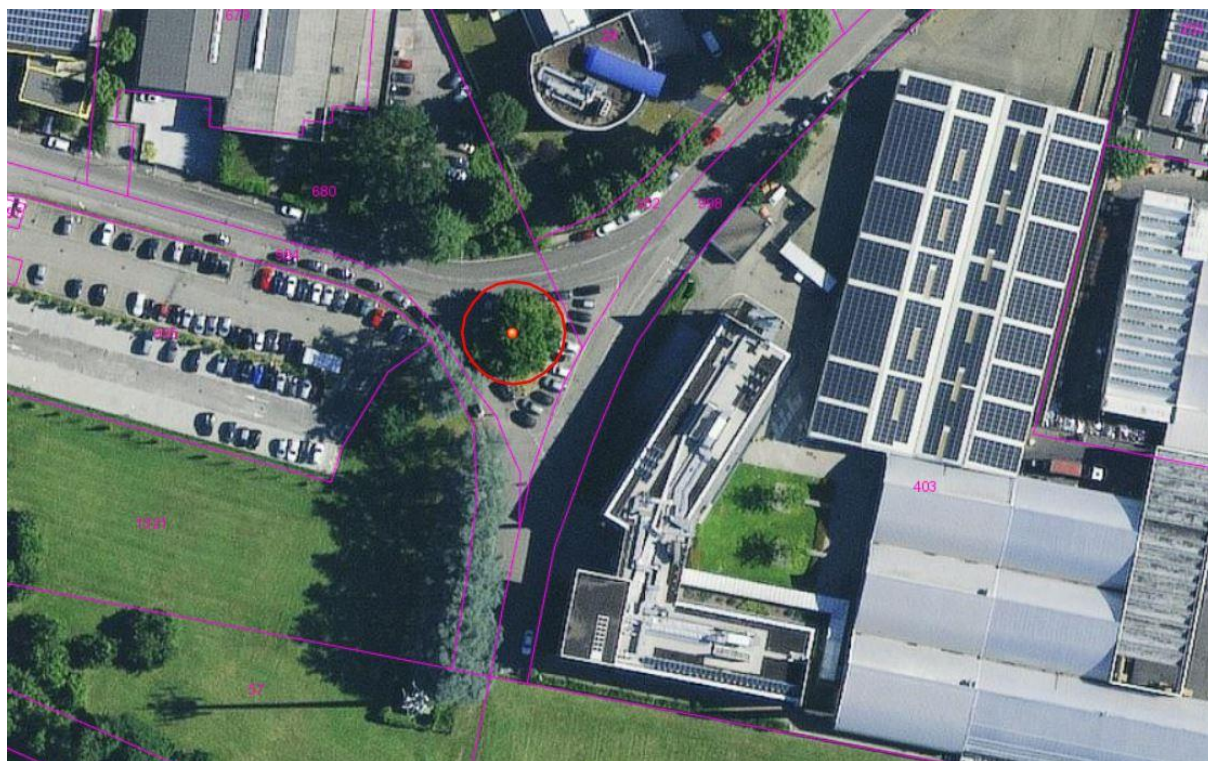



Codice	
Prov.	FE
Comune	Ferrara
Località	-
Indirizzo	Piazzetta Giovanni da Tossignano
Mappale	Fg. 386; P.III F sub 1
Coordinate	44,83265 11,62677
Tipologia	F
Specie	Robinia <i>Robinia pseudoacacia</i>



Codice	
Prov.	FE
Comune	Ferrara
Località	-
Indirizzo	Piazzetta Giovanni da Tossignano
Mappale	Fg. 386; P.III F sub 1
Coordinate	44,83272 11,62683
Tipologia	F
Specie	Robinia <i>Robinia pseudoacacia</i>

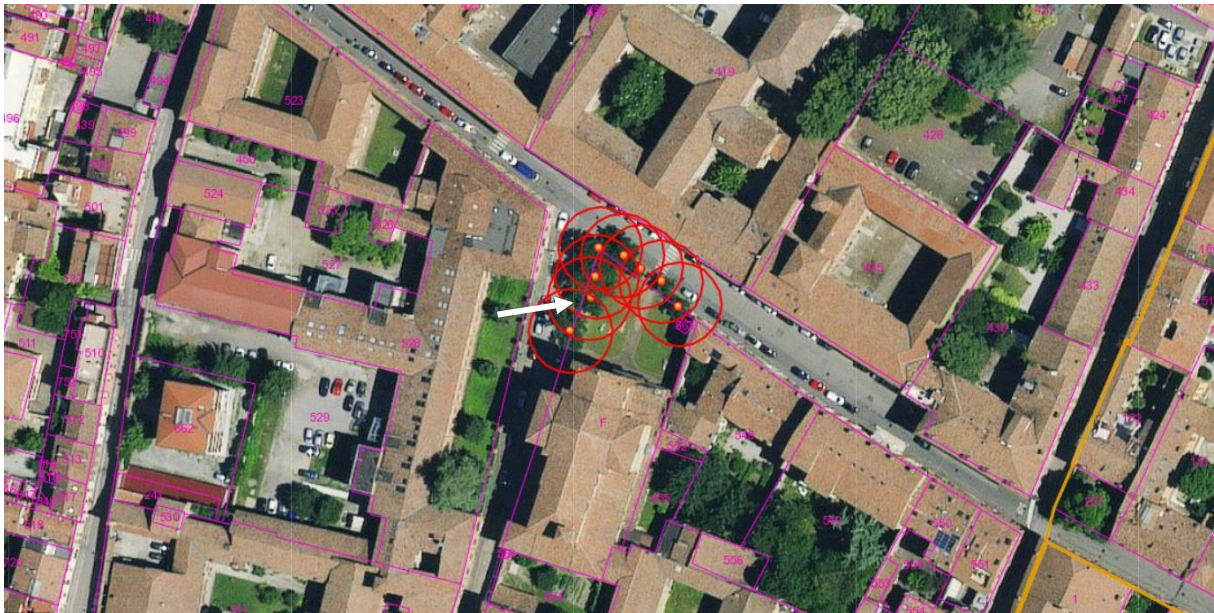



Codice	
Prov.	FE
Comune	Ferrara
Località	-
Indirizzo	Piazzetta Giovanni da Tossignano
Mappale	Fg. 386; P.IIa F sub 1
Coordinate	44,83276 11,62686
Tipologia	F
Specie	Robinia <i>Robinia pseudoacacia</i>

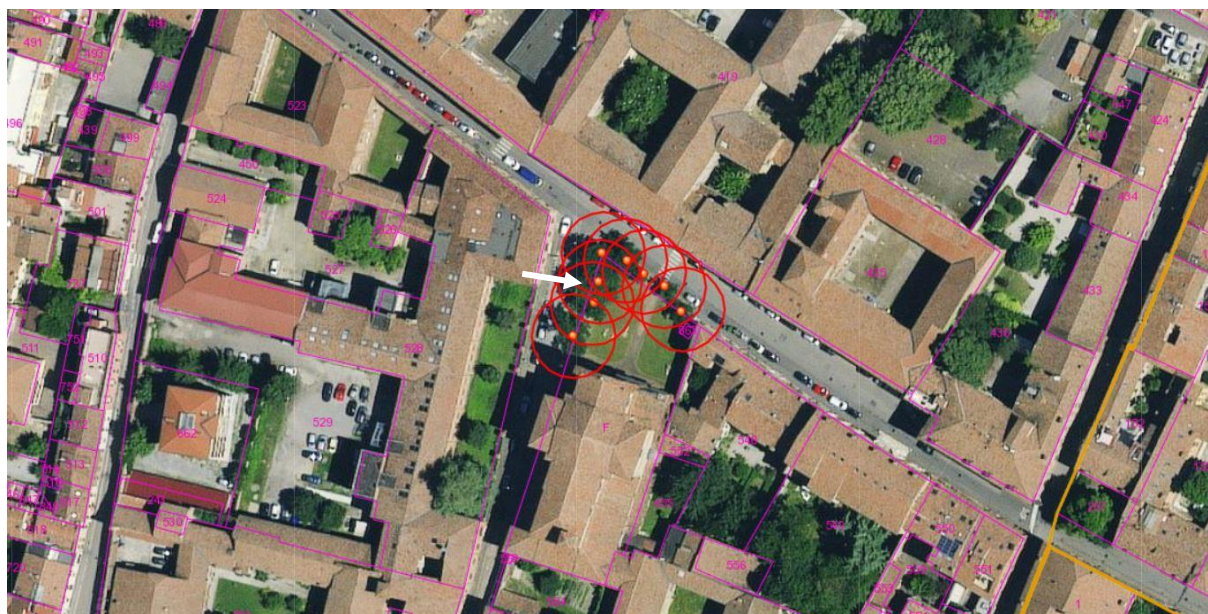

Codice	
Prov.	FE
Comune	Ferrara
Località	-
Indirizzo	Piazzetta Giovanni da Tossignano
Mappale	Fg. 386; P.IIa F sub 1
Coordinate	44,83282 11,62687
Tipologia	F
Specie	Robinia <i>Robinia pseudoacacia</i>





Codice	
Prov.	FE
Comune	Ferrara
Località	-
Indirizzo	Piazzetta Giovanni da Tossignano
Mappale	Fg. 386; P.III F sub 1
Coordinate	44,83281 11,62694
Tipologia	F
Specie	Robinia <i>Robinia pseudoacacia</i>

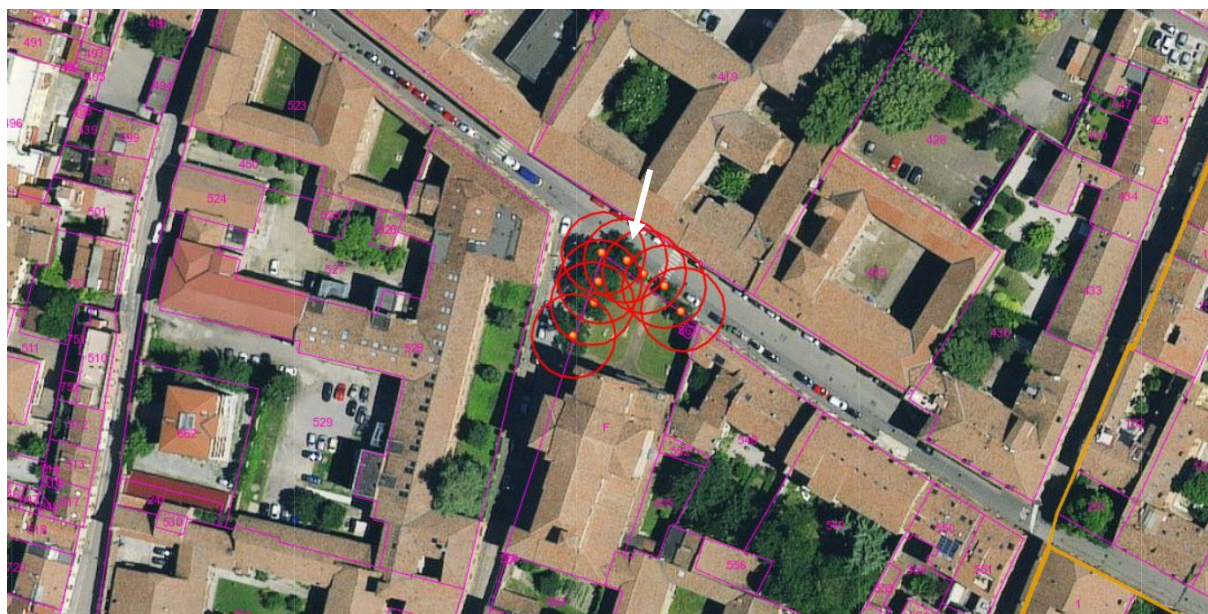

Codice	
Prov.	FE
Comune	Ferrara
Località	-
Indirizzo	Piazzetta Giovanni da Tossignano
Mappale	Fg. 386; P.III F sub 1
Coordinate	44,83278 11,62699
Tipologia	F
Specie	Robinia <i>Robinia pseudoacacia</i>

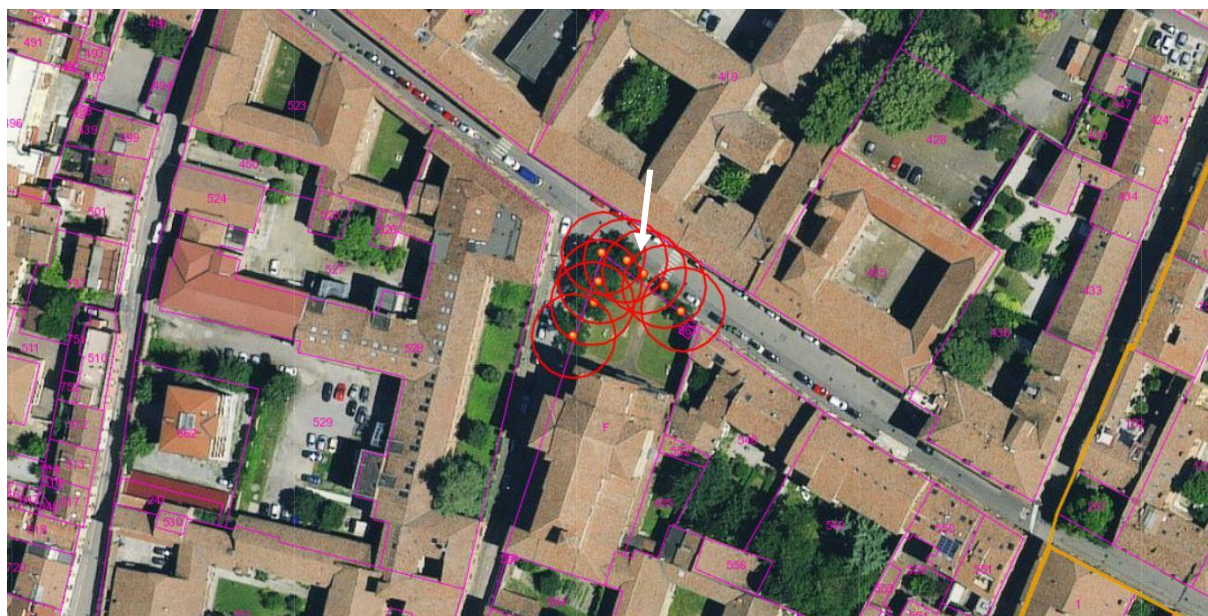



Codice	
Prov.	FE
Comune	Ferrara
Località	-
Indirizzo	Piazzetta Giovanni da Tossignano
Mappale	Fg. 386; P.III F sub 1
Coordinate	44,83275 11,62705
Tipologia	F
Specie	Robinia <i>Robinia pseudoacacia</i>

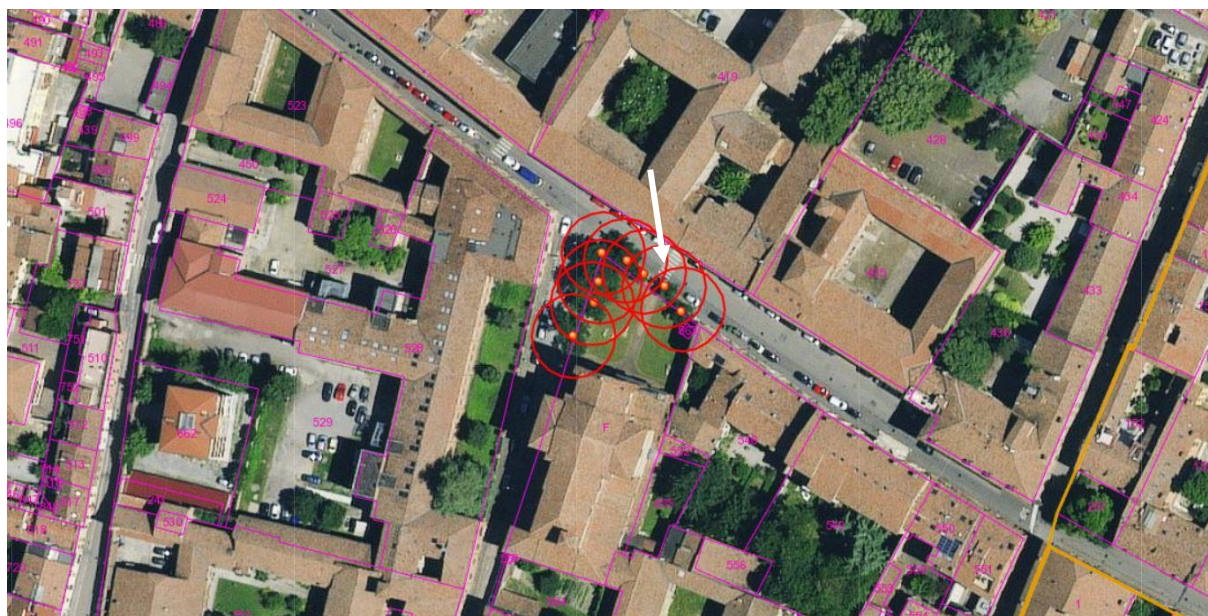

Codice	
Prov.	FE
Comune	Ferrara
Località	-
Indirizzo	Piazzetta Giovanni da Tossignano
Mappale	Fg. 386; P.III F sub 1
Coordinate	44,83270 11,62711
Tipologia	F
Specie	Robinia <i>Robinia pseudoacacia</i>





Codice	
Prov.	FE
Comune	Ferrara
Località	Francolino
Indirizzo	Via dello Storione
Mappale	Fg. 45; P.lla 645, 787
Coordinate	44,90314 11,65816
Tipologia	S
Specie	Pioppo bianco <i>Populus alba</i>

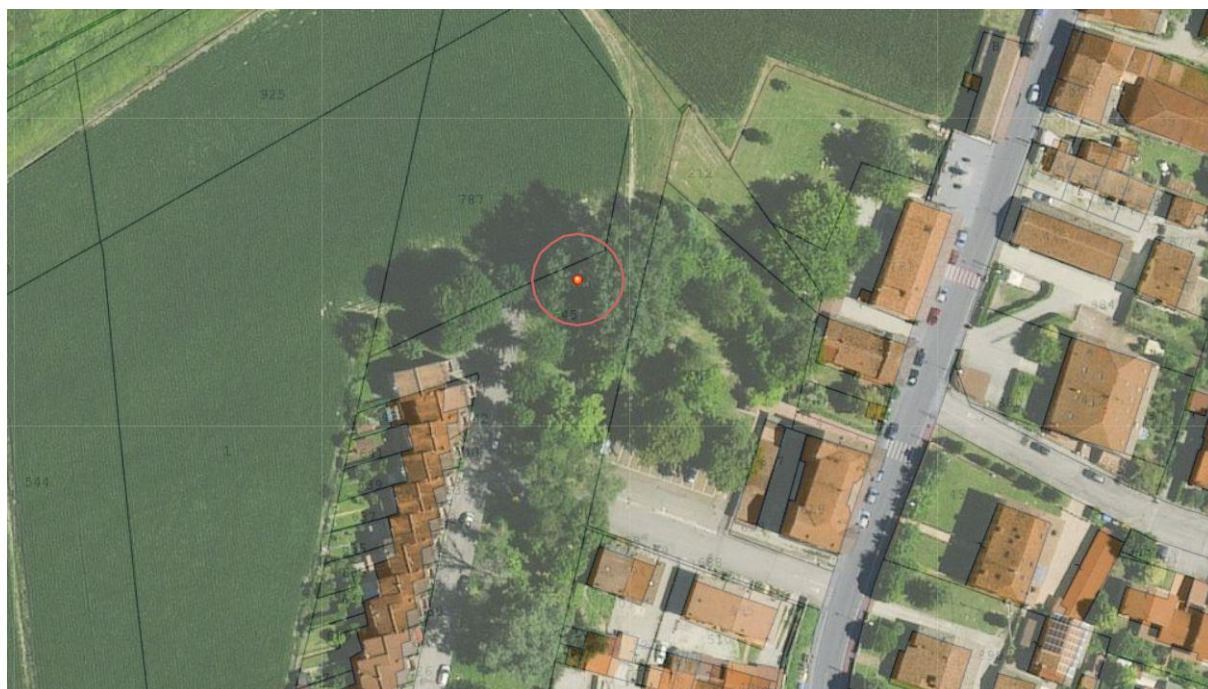



## Codice

Prov.	FE
Comune	Ferrara
Località	Parco Massari
Indirizzo	Corso Porta Mare, 3
Mappale	Fg. 377; P.IIa155
Coordinate	44,84291 11,62491
Tipologia	G
Specie	Tasso <i>Taxus baccata</i>

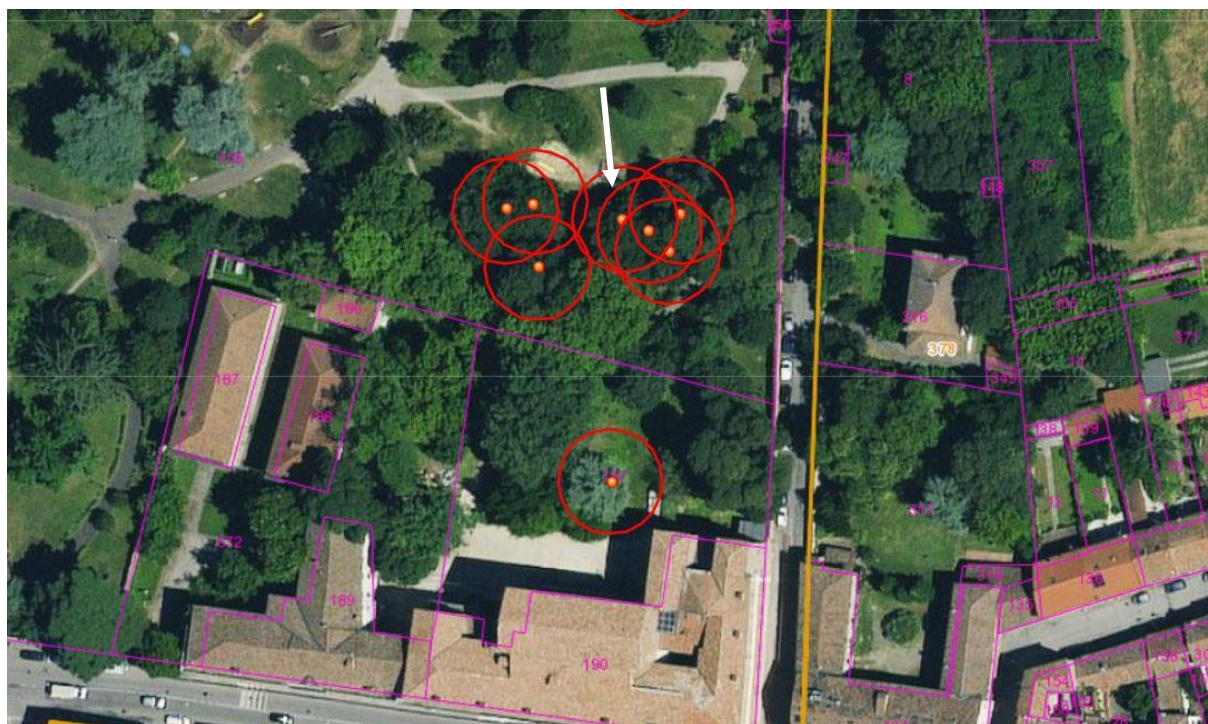

Codice	
Prov.	FE
Comune	Ferrara
Località	Parco Massari
Indirizzo	Corso Porta Mare, 3
Mappale	Fg. 377; P.lla 155
Coordinate	44,84289 11,62497
Tipologia	G
Specie	Tasso <i>Taxus baccata</i>

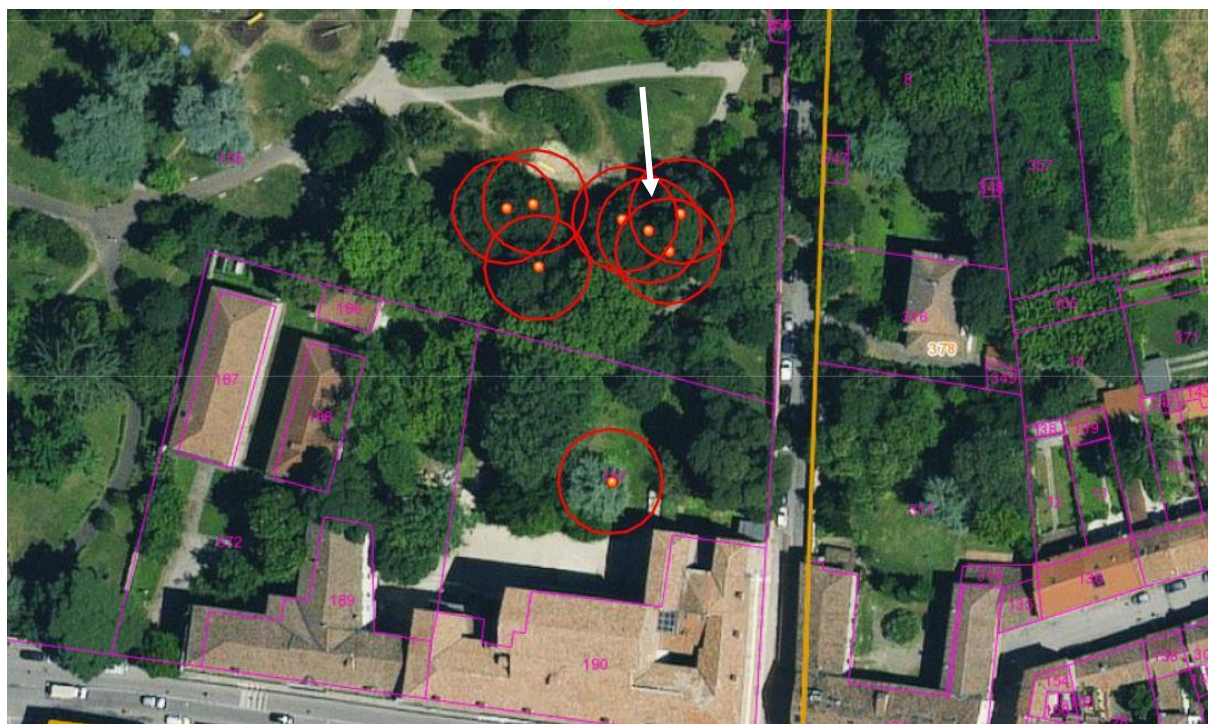



Codice	
Prov.	FE
Comune	Ferrara
Località	Parco Massari
Indirizzo	Corso Porta Mare, 3
Mappale	Fg. 377; P.lla 155
Coordinate	44,84285 11,62502
Tipologia	G
Specie	Tasso <i>Taxus baccata</i>

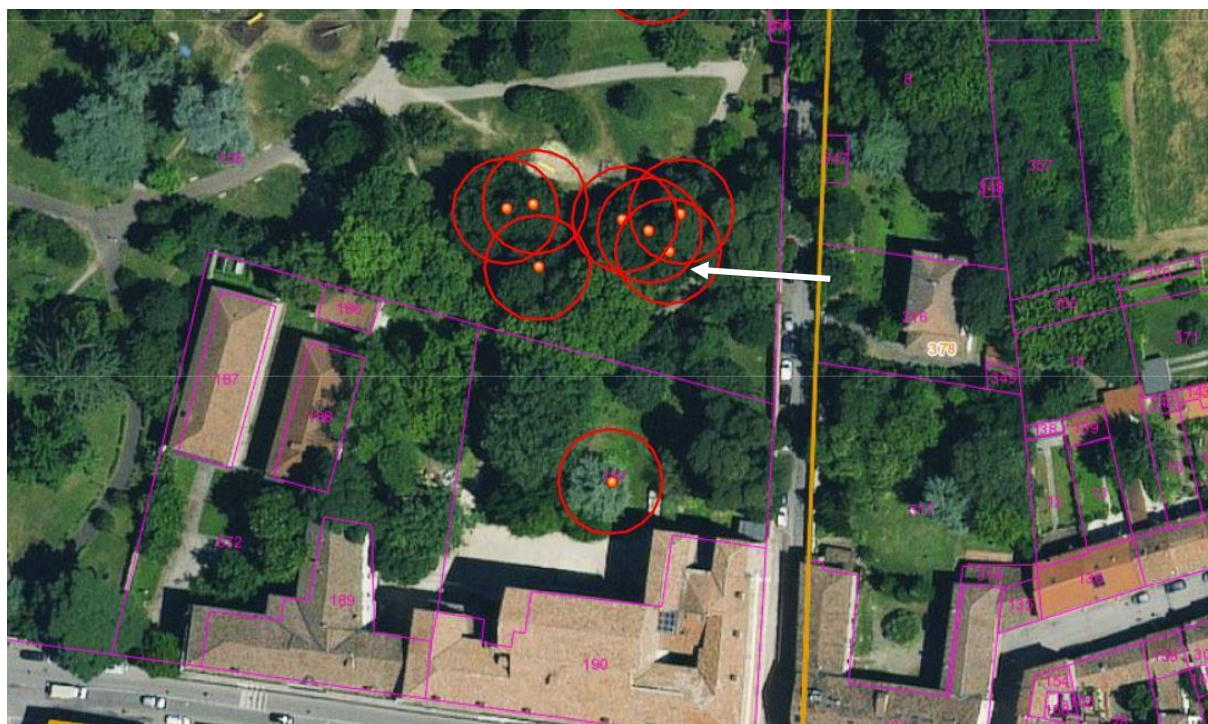



Codice	
Prov.	FE
Comune	Ferrara
Località	Parco Massari
Indirizzo	Corso Porta Mare, 3
Mappale	Fg. 377; P.lla 155
Coordinate	44,84292 11,62505
Tipologia	G
Specie	Tasso <i>Taxus baccata</i>

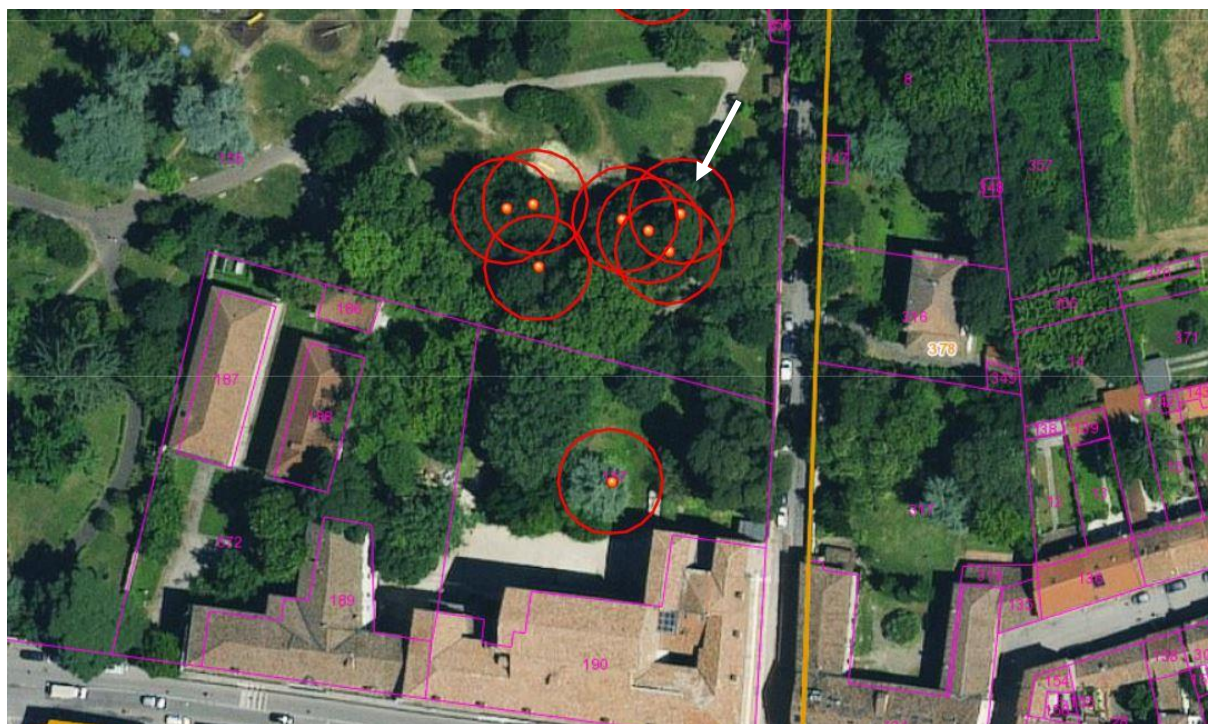





Codice	
Prov.	FE
Comune	Ferrara
Località	Parco Massari
Indirizzo	Corso Porta Mare, 3
Mappale	Fg. 377; P.lla 155
Coordinate	44,84337 11,62508
Tipologia	G
Specie	Tasso <i>Taxus baccata</i>





Codice	
Prov.	FE
Comune	Ferrara
Località	Parco Massari
Indirizzo	Corso Porta Mare, 3
Mappale	Fg. 377; P.lla 155
Coordinate	44,84293 11,62463
Tipologia	G
Specie	Tasso <i>Taxus baccata</i>

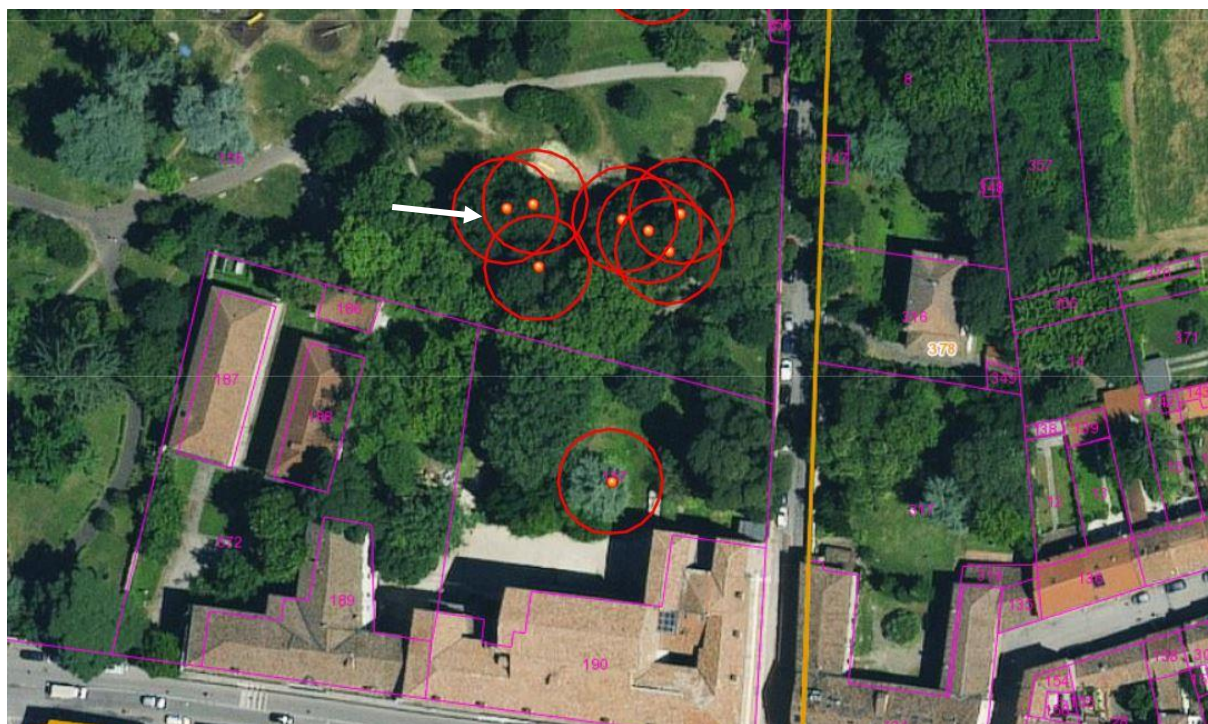

## Codice

Prov.	FE
Comune	Ferrara
Località	Parco Massari
Indirizzo	Corso Porta Mare, 3
Mappale	Fg. 377; P.lla 155
Coordinate	44,84294 11,62470
Tipologia	G
Specie	Tasso <i>Taxus baccata</i>

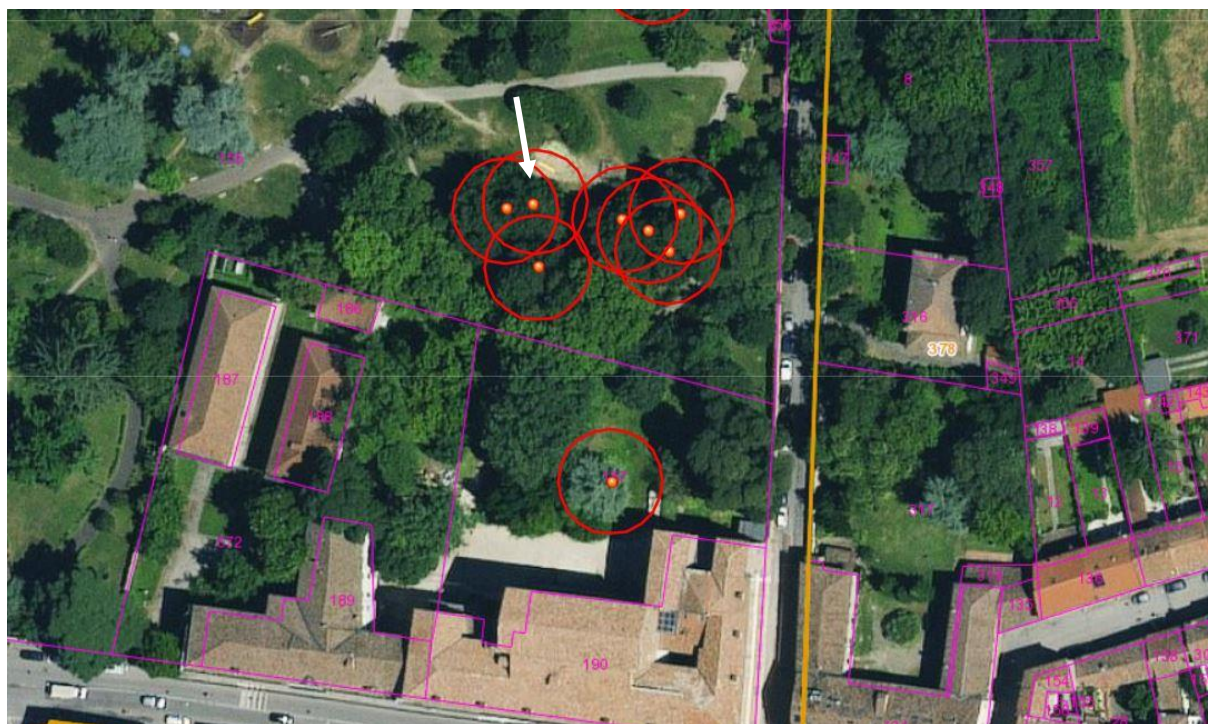



Codice	
Prov.	FE
Comune	Ferrara
Località	Parco Massari
Indirizzo	Corso Porta Mare, 3
Mappale	Fg. 377; P.lla 155
Coordinate	44,84283 11,62470
Tipologia	G
Specie	Tasso <i>Taxus baccata</i>

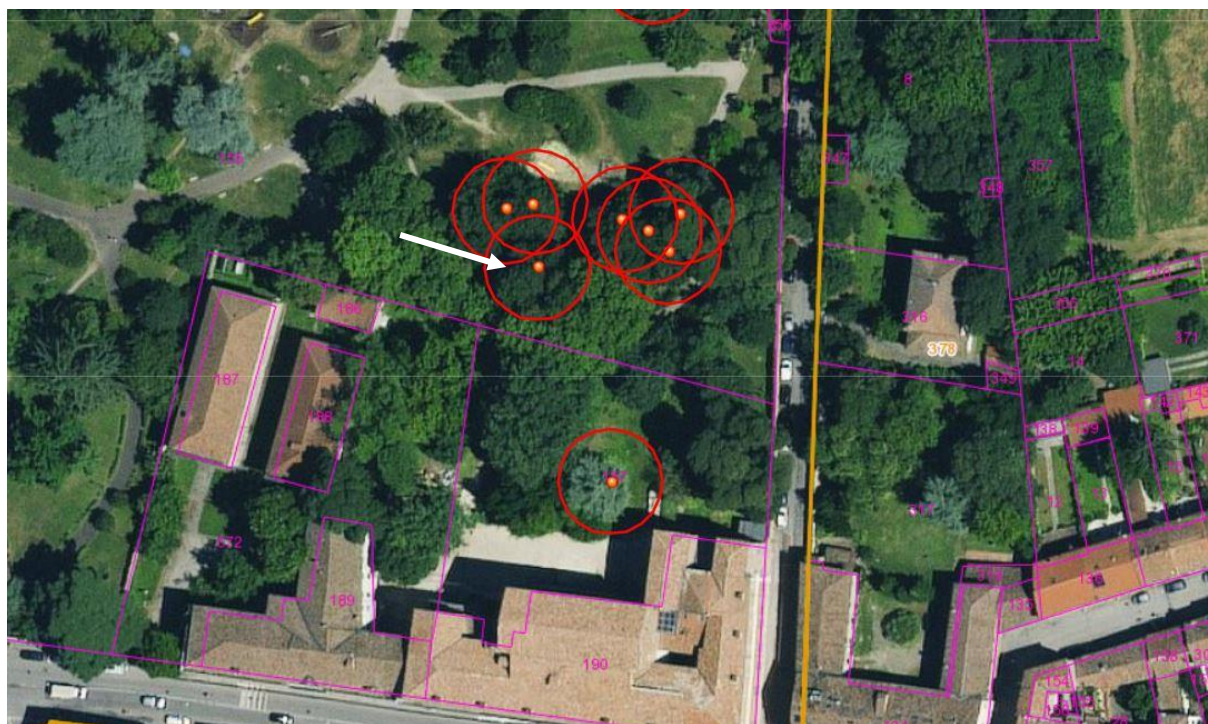



Codice	
Prov.	FE
Comune	Ferrara
Località	Parco Massari
Indirizzo	Corso Porta Mare, 3
Mappale	Fg. 377; P.lla 157
Coordinate	44,84294 11,62470
Tipologia	S
Specie	Cedro del Libano <i>Cedrus libani</i>

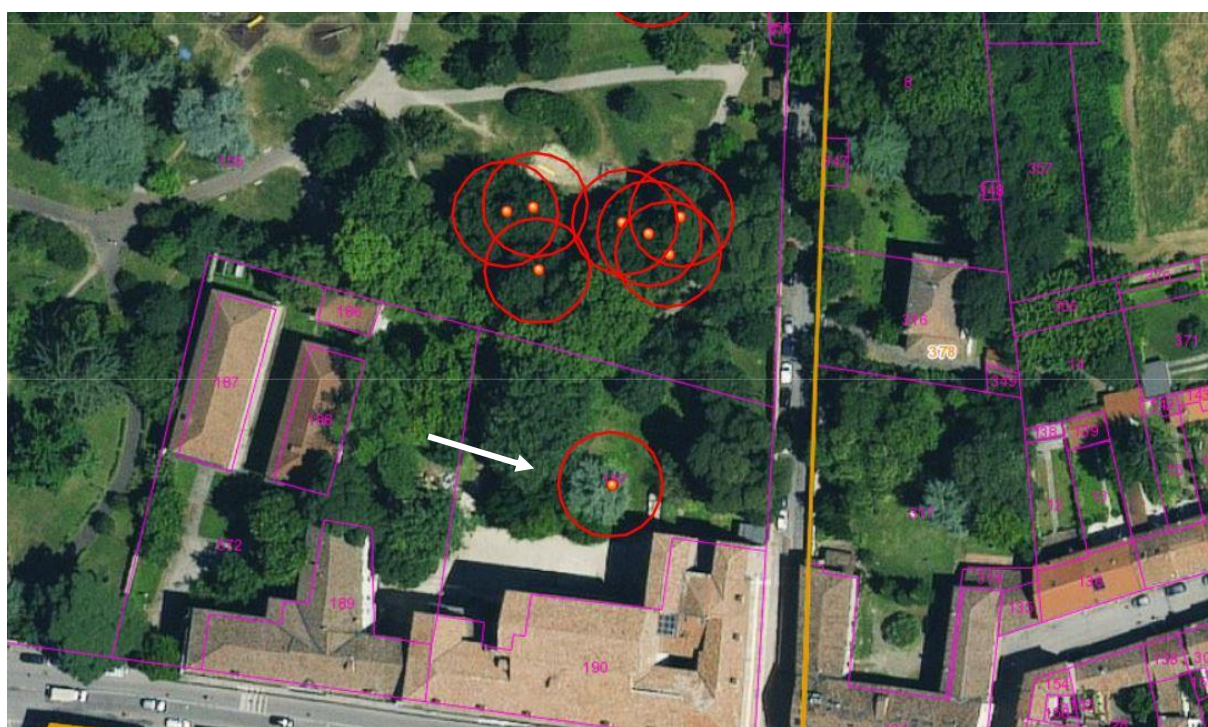

Codice	
Prov.	FE
Comune	Ferrara
Località	Quartesana
Indirizzo	Via della Libertà-Via Rabbiosa 107
Mappale	Fg. 238; P.lla 51
Coordinate	44,80721 11,73628
Tipologia	S
Specie	Pioppo bianco <i>Populus alba</i>

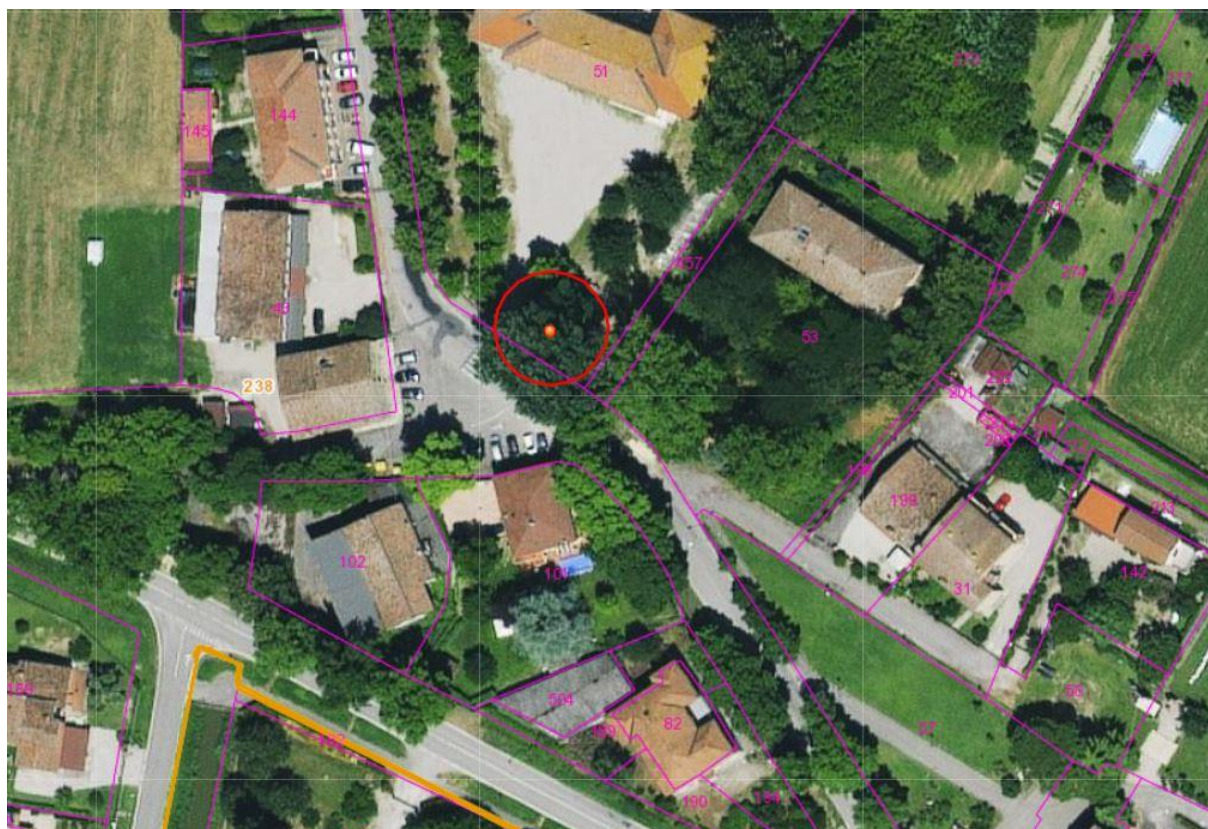



---

**Codice**

---

<b>Prov.</b>	FE
<b>Comune</b>	Ferrara
<b>Località</b>	Parco Pareschi
<b>Indirizzo</b>	Corso Giovecca, 148
<b>Mappale</b>	Fg. 386; P.lla 400
<b>Coordinate</b>	44,83377 11,62682
<b>Tipologia</b>	S
<b>Specie</b>	Tiglio <i>Tilia cordata</i>

---

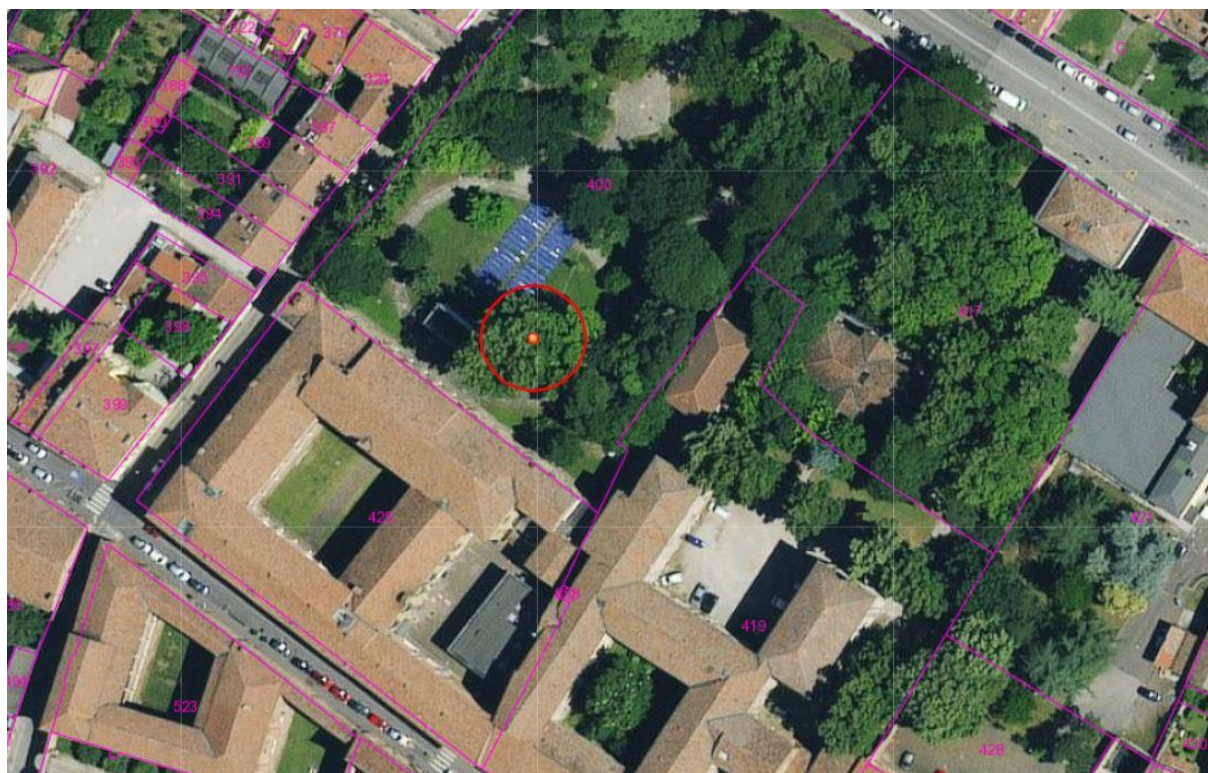



Codice	
Prov.	FE
Comune	Ferrara
Località	Parco Massari
Indirizzo	Corso Porta Mare, 3
Mappale	Fg. 377; P.lla 155
Coordinate	44,84361 11,62278
Tipologia	S
Specie	<i>Quercus sp.</i>



Codice	
Prov.	FE
Comune	Riva del Po
Località	Guarda Ferrarese
Indirizzo	Golena del Po
Mappale	Fg. 1; P.Ila 471
Coordinate	44,97468 11,80410
Tipologia	S
Specie	Sorbo <i>Sorbus edulis</i>





Codice	
Prov.	RA
Comune	Fusignano
Località	-
Indirizzo	Via Severoli
Mappale	Fg. 23; P.IIa Demanio strade
Coordinate	44,46640 11,96495
Tipologia	F
Specie	Platano <i>Platanus sp.</i>

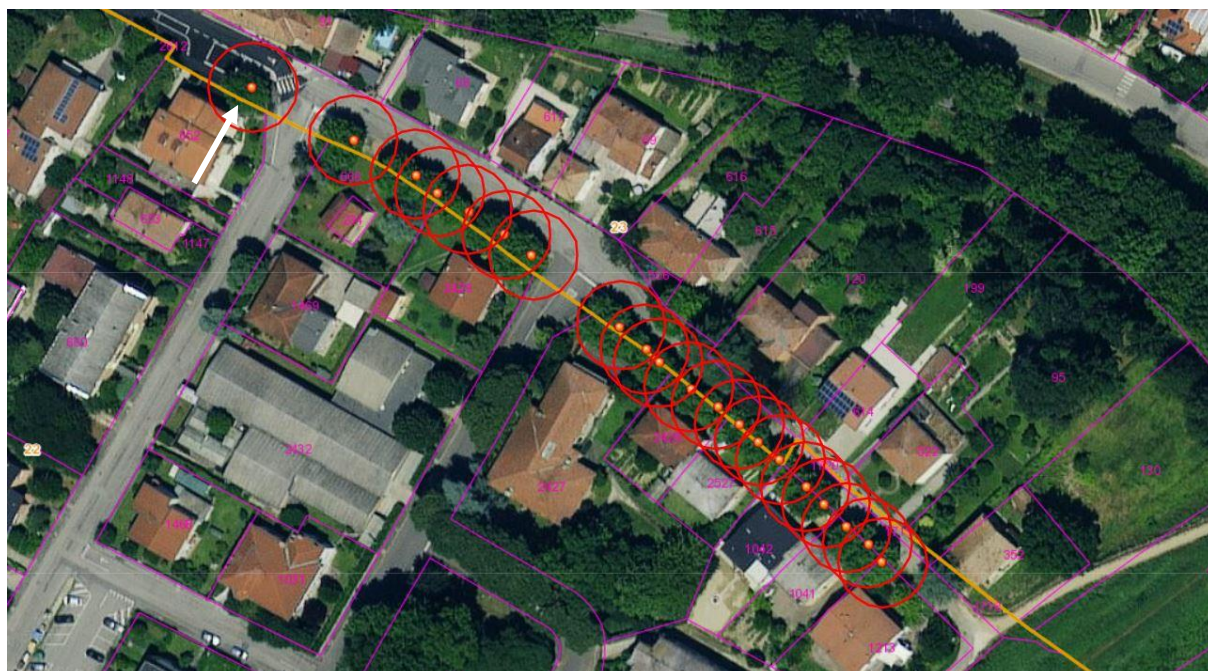



Codice	
Prov.	RA
Comune	Fusignano
Località	-
Indirizzo	Via Severoli
Mappale	Fg. 23; P.IIa Demanio strade
Coordinate	44,46628 11,96523
Tipologia	F
Specie	Platano <i>Platanus sp.</i>

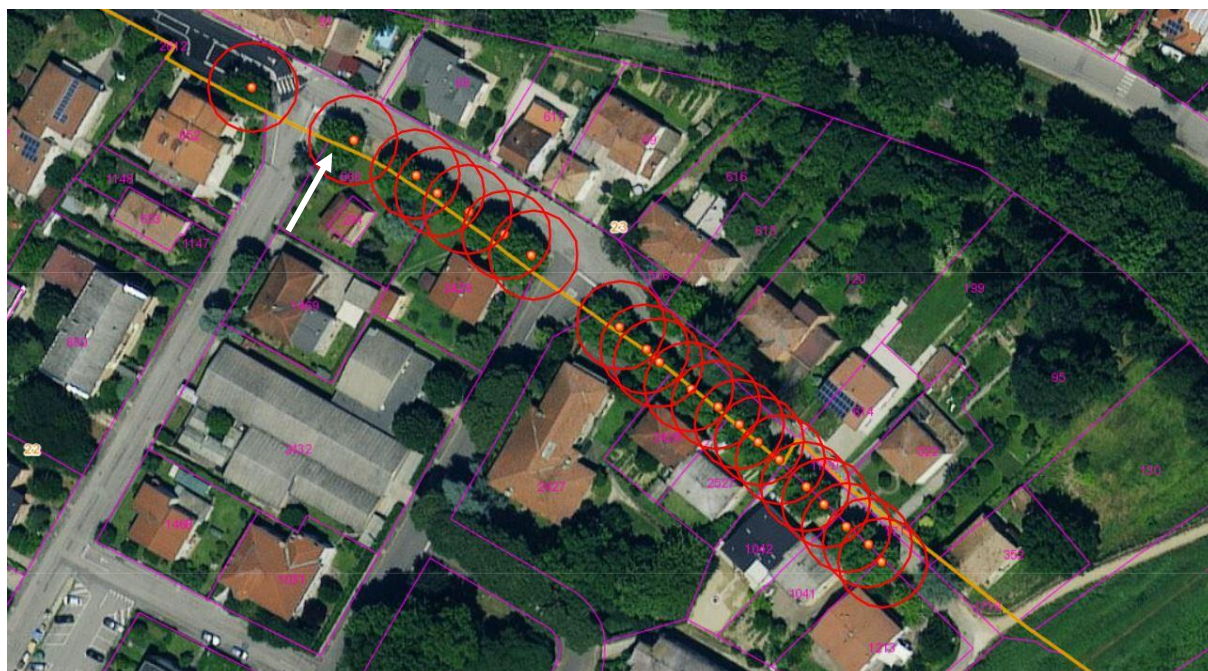

Codice	
Prov.	RA
Comune	Fusignano
Località	-
Indirizzo	Via Severoli
Mappale	Fg. 23; P.IIa Demanio strade
Coordinate	44,46621 11,96540
Tipologia	F
Specie	Platano <i>Platanus sp.</i>

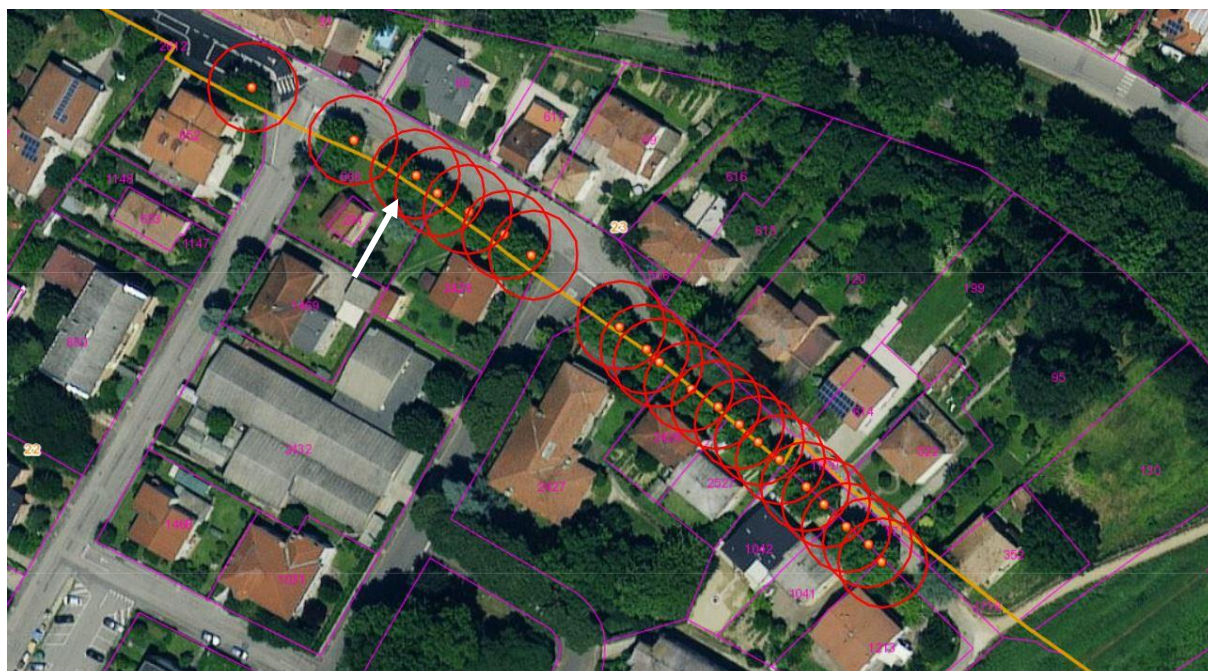



Codice	
Prov.	RA
Comune	Fusignano
Località	-
Indirizzo	Via Severoli
Mappale	Fg. 23; P.IIa Demanio strade
Coordinate	44,46617 11,96547
Tipologia	F
Specie	Platano <i>Platanus sp.</i>

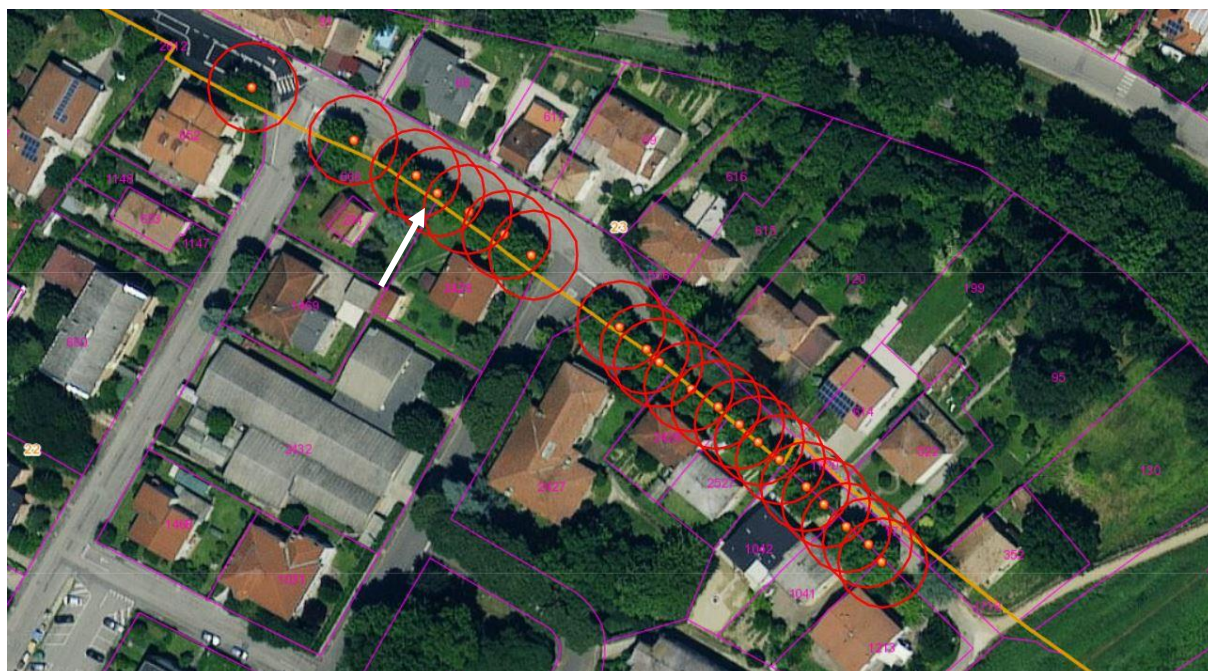

Codice	
Prov.	RA
Comune	Fusignano
Località	-
Indirizzo	Via Severoli
Mappale	Fg. 23; P.IIa Demanio strade
Coordinate	44,46613 11,96554
Tipologia	F
Specie	Platano <i>Platanus sp.</i>

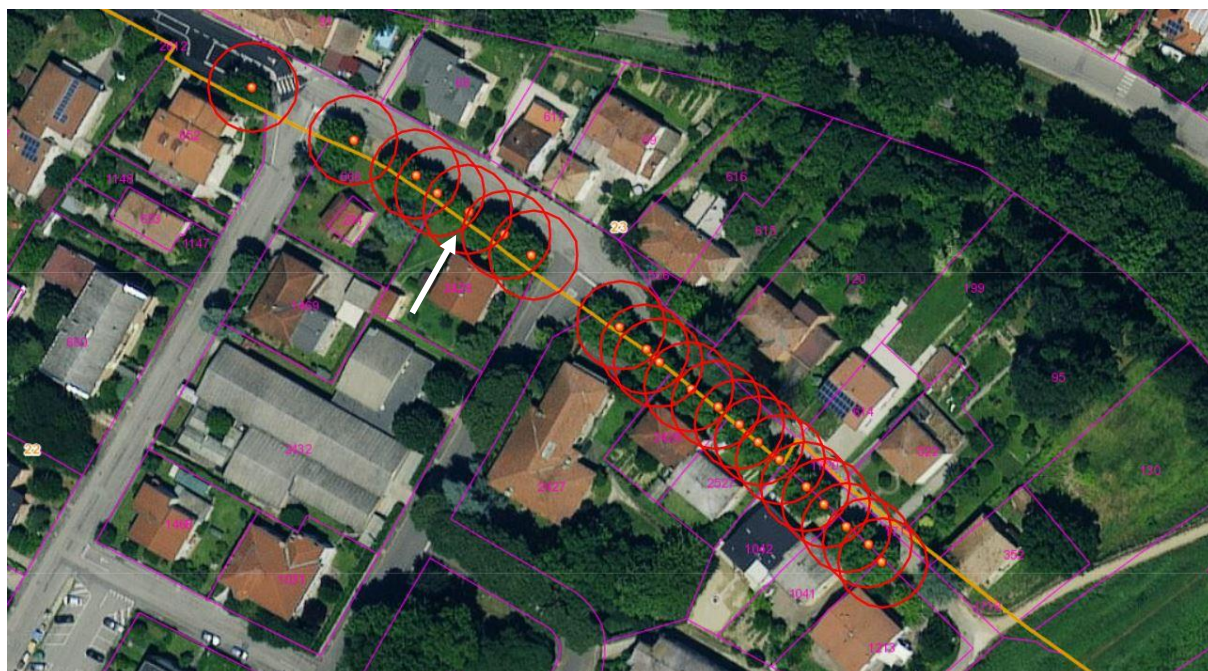



Codice	
Prov.	RA
Comune	Fusignano
Località	-
Indirizzo	Via Severoli
Mappale	Fg. 23; P.IIa Demanio strade
Coordinate	44,46608 11,96565
Tipologia	F
Specie	Platano <i>Platanus sp.</i>

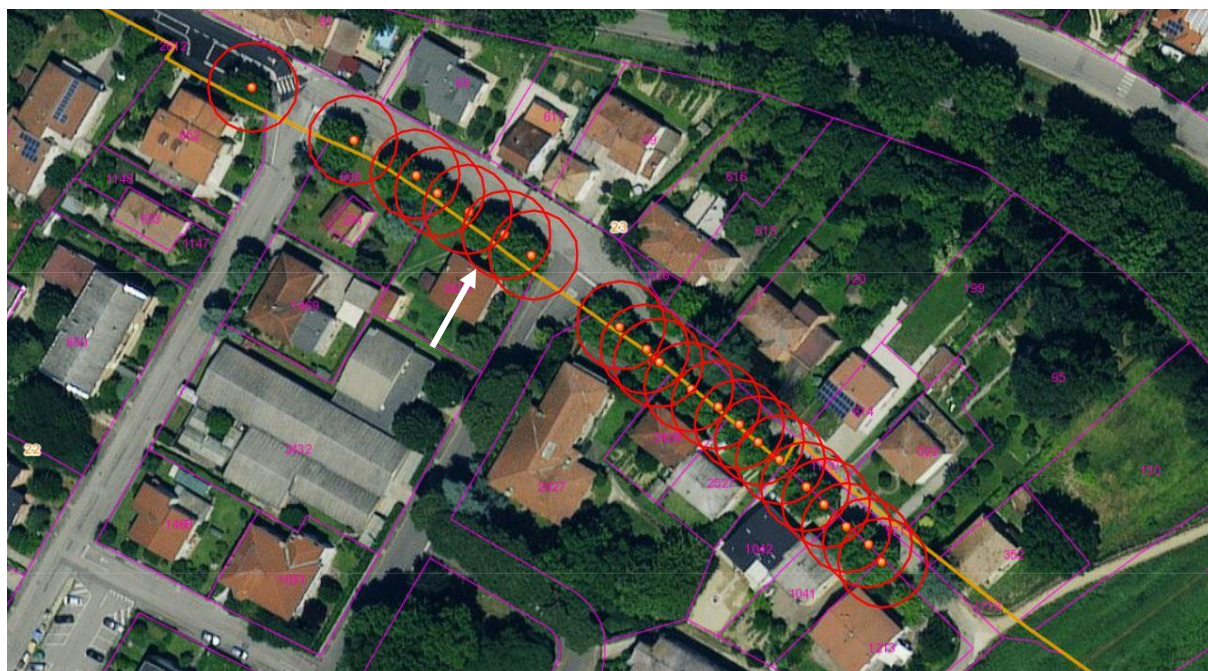

Codice	
Prov.	RA
Comune	Fusignano
Località	-
Indirizzo	Via Severoli
Mappale	Fg. 23; P.IIa Demanio strade
Coordinate	44,46603 11,96573
Tipologia	F
Specie	Platano <i>Platanus sp.</i>

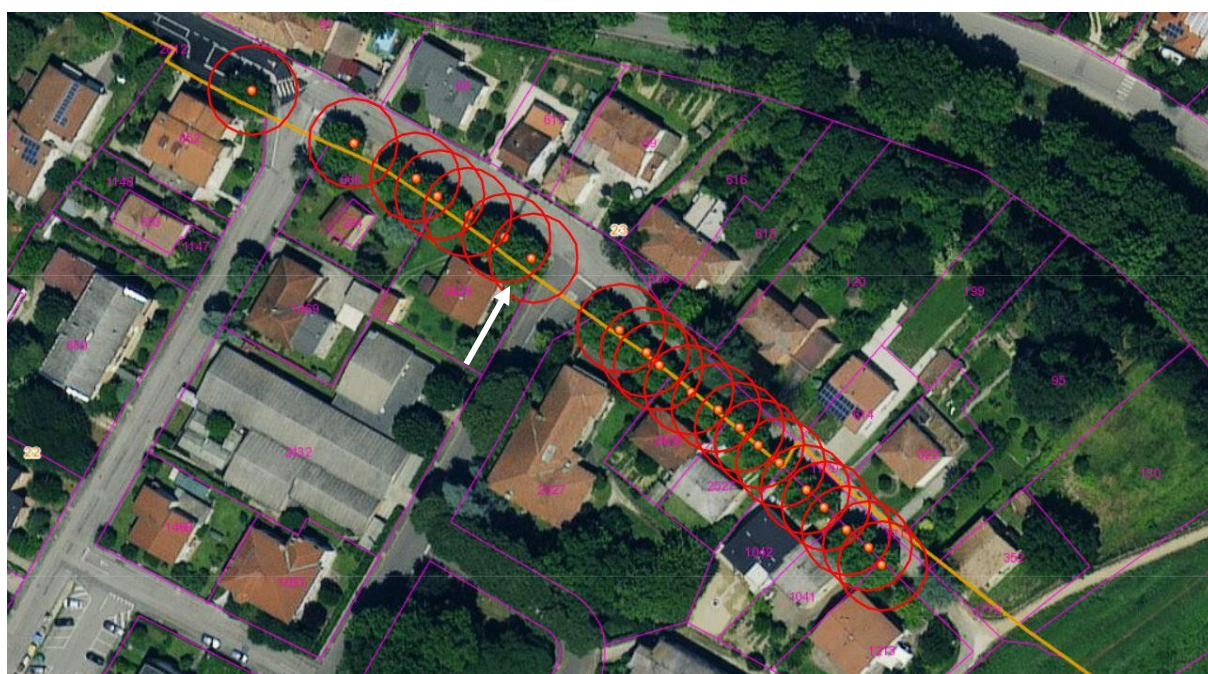



Codice	
Prov.	RA
Comune	Fusignano
Località	-
Indirizzo	Via Severoli
Mappale	Fg. 23; P.IIa Demanio strade
Coordinate	44,46589 11,96597
Tipologia	F
Specie	Platano <i>Platanus sp.</i>

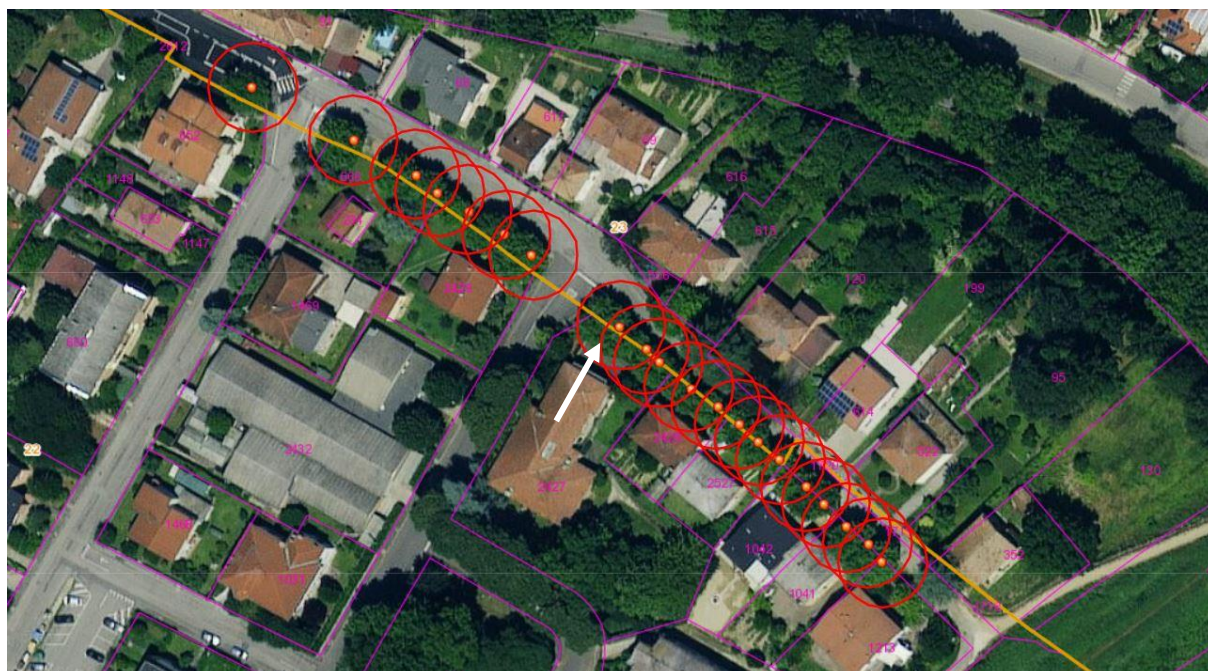

Codice	
Prov.	RA
Comune	Fusignano
Località	-
Indirizzo	Via Severoli
Mappale	Fg. 23; P.IIa Demanio strade
Coordinate	44,46584 11,96603
Tipologia	F
Specie	Platano <i>Platanus sp.</i>

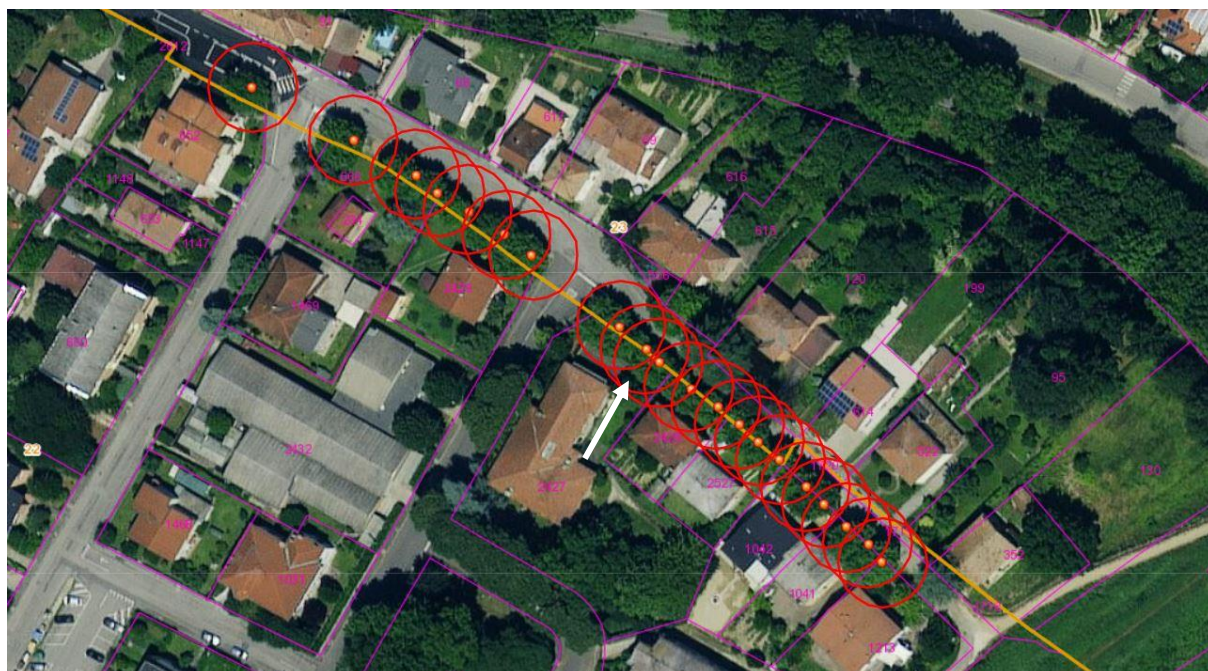



Codice	
Prov.	RA
Comune	Fusignano
Località	-
Indirizzo	Via Severoli
Mappale	Fg. 23; P.IIa Demanio strade
Coordinate	44,46581 11,96607
Tipologia	F
Specie	Platano <i>Platanus sp.</i>

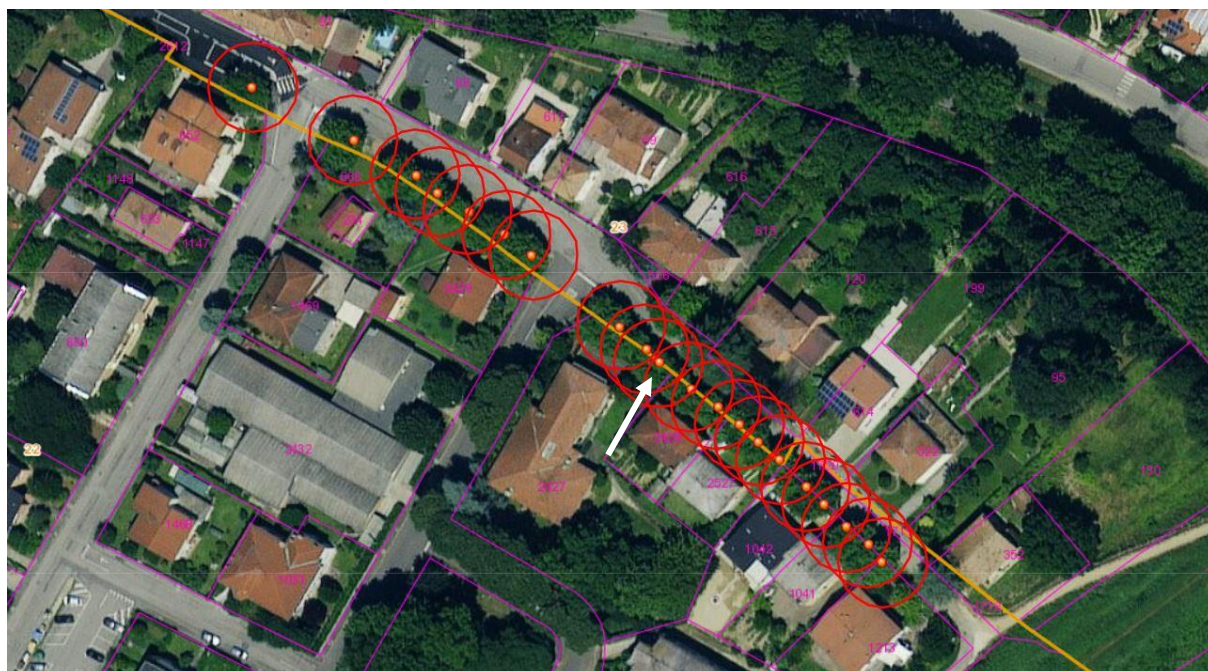

Codice	
Prov.	RA
Comune	Fusignano
Località	-
Indirizzo	Via Severoli
Mappale	Fg. 23; P.IIa Demanio strade
Coordinate	44,46576 11,96615
Tipologia	F
Specie	Platano <i>Platanus sp.</i>

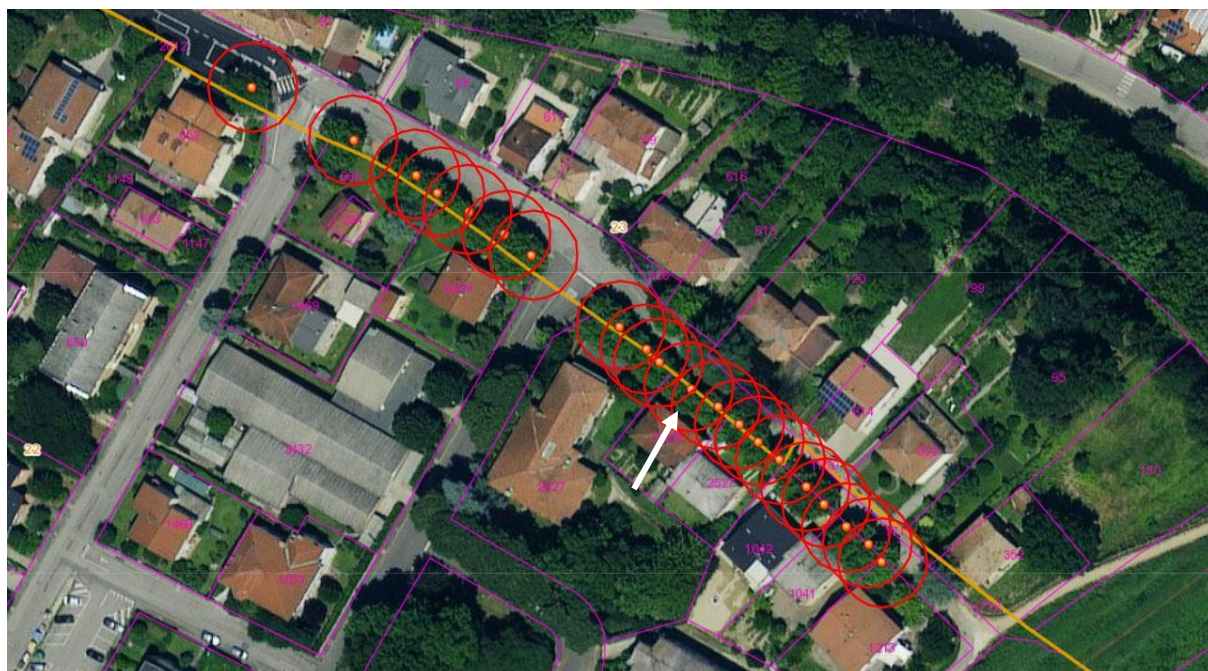



Codice	
Prov.	RA
Comune	Fusignano
Località	-
Indirizzo	Via Severoli
Mappale	Fg. 23; P.IIa Demanio strade
Coordinate	44,46572 11,96623
Tipologia	F
Specie	Platano <i>Platanus sp.</i>

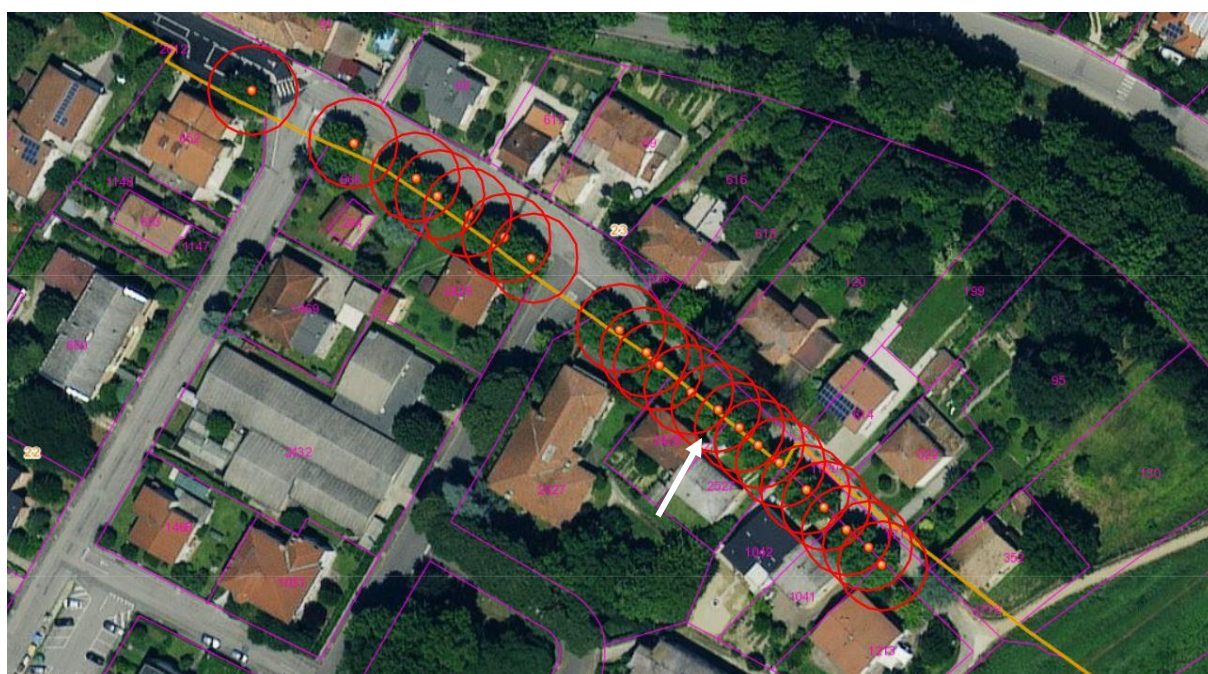

Codice	
Prov.	RA
Comune	Fusignano
Località	-
Indirizzo	Via Severoli
Mappale	Fg. 23; P.IIa Demanio strade
Coordinate	44,46568 11,96629
Tipologia	F
Specie	Platano <i>Platanus sp.</i>

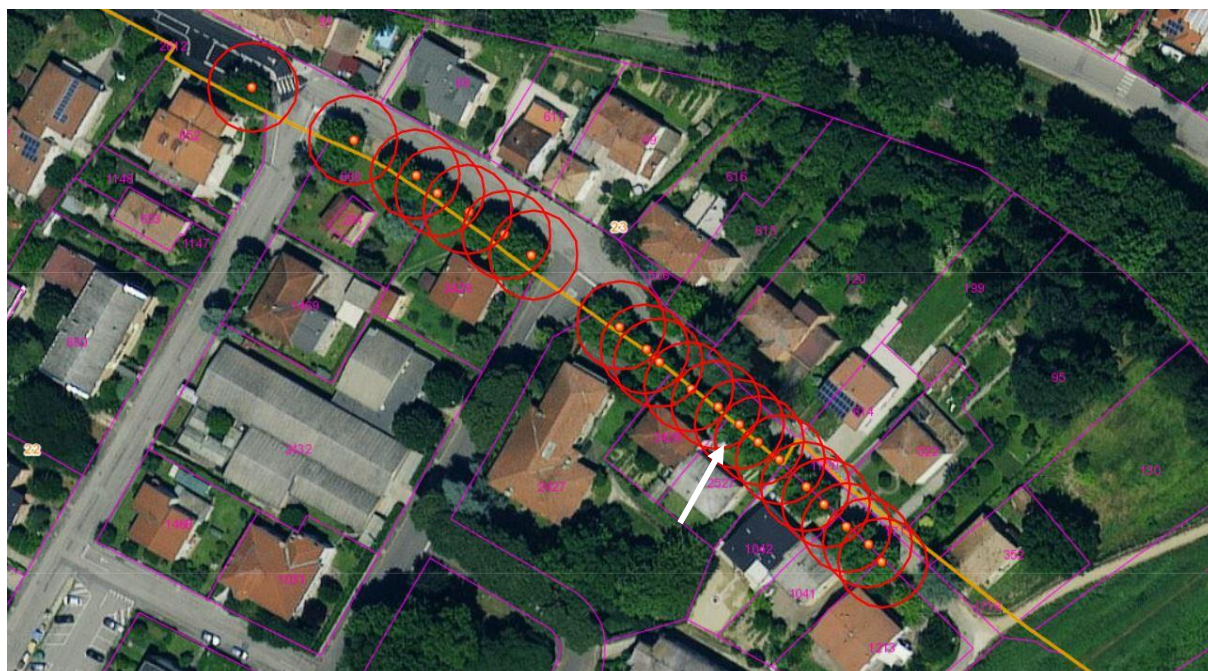



Codice	
Prov.	RA
Comune	Fusignano
Località	-
Indirizzo	Via Severoli
Mappale	Fg. 23; P.IIa Demanio strade
Coordinate	44,46564 11,96635
Tipologia	F
Specie	Platano <i>Platanus sp.</i>

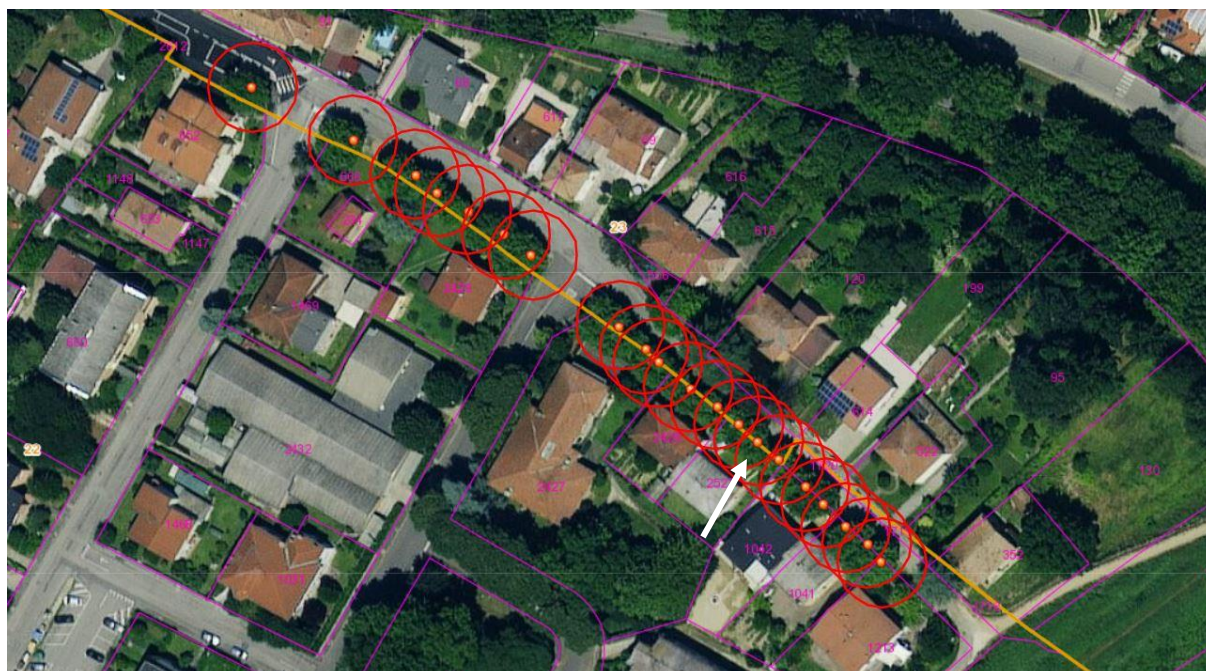

Codice	
Prov.	RA
Comune	Fusignano
Località	-
Indirizzo	Via Severoli
Mappale	Fg. 23; P.IIa Demanio strade
Coordinate	44,46560 11,96640
Tipologia	F
Specie	Platano <i>Platanus sp.</i>

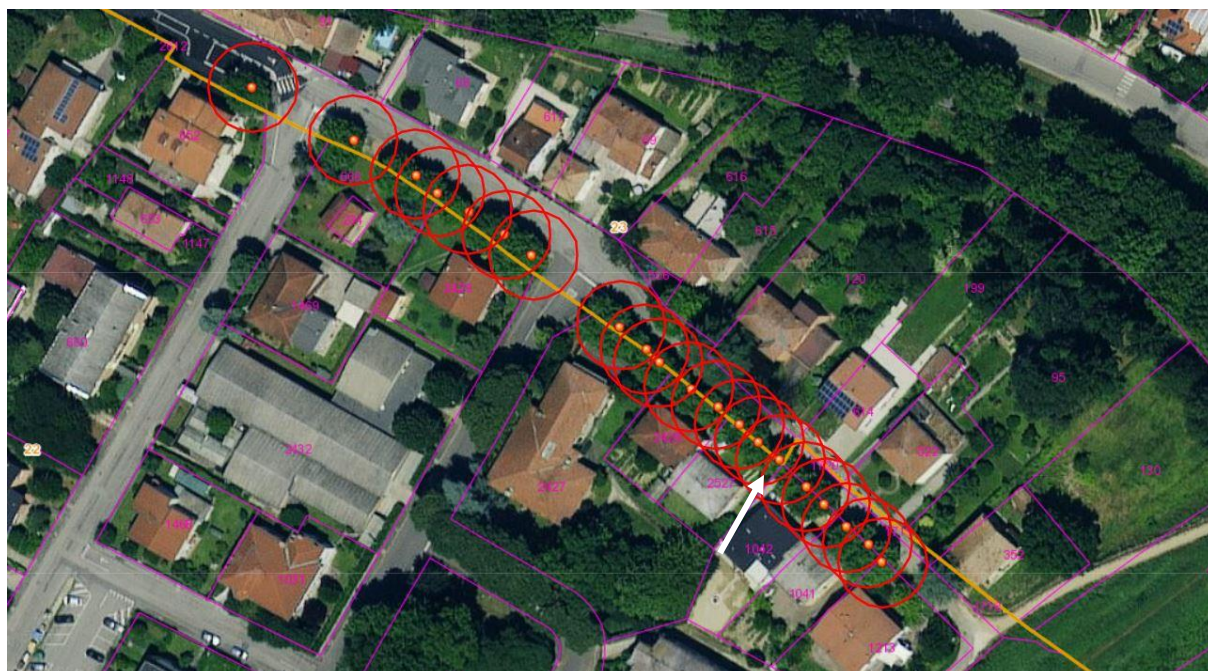



Codice	
Prov.	RA
Comune	Fusignano
Località	-
Indirizzo	Via Severoli
Mappale	Fg. 23; P.IIa Demanio strade
Coordinate	44,46555 11,96647
Tipologia	F
Specie	Platano <i>Platanus sp.</i>

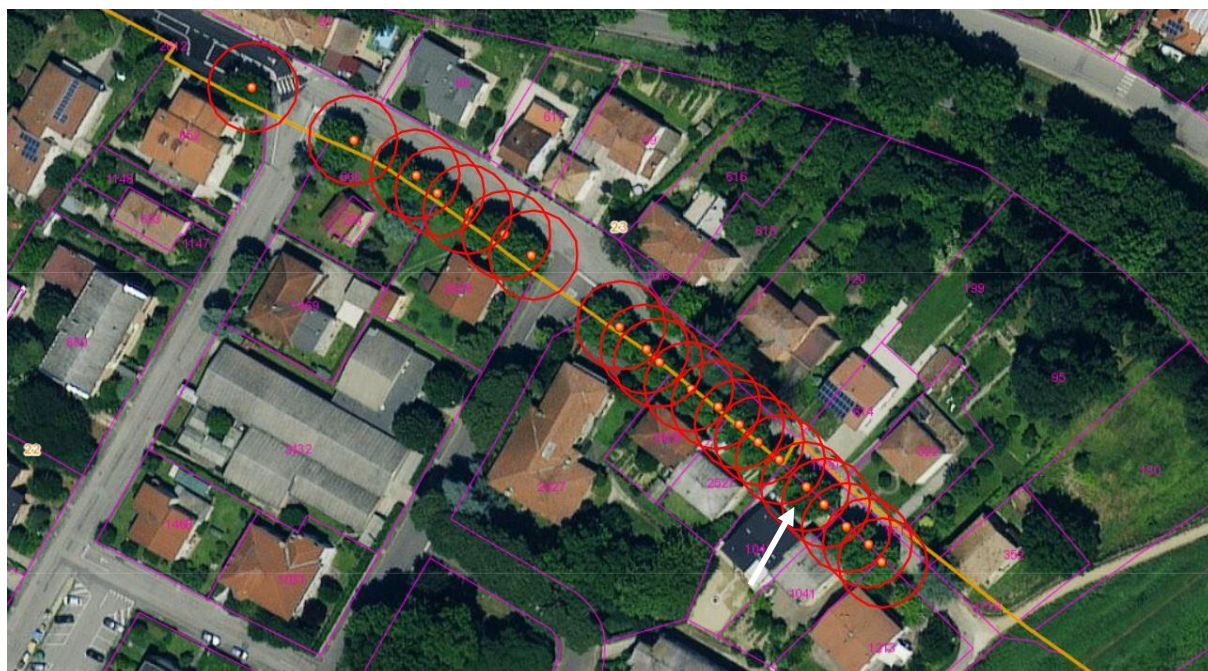

Codice	
Prov.	RA
Comune	Fusignano
Località	-
Indirizzo	Via Severoli
Mappale	Fg. 23; P.IIa Demanio strade
Coordinate	44,46551 11,96653
Tipologia	F
Specie	Platano <i>Platanus sp.</i>

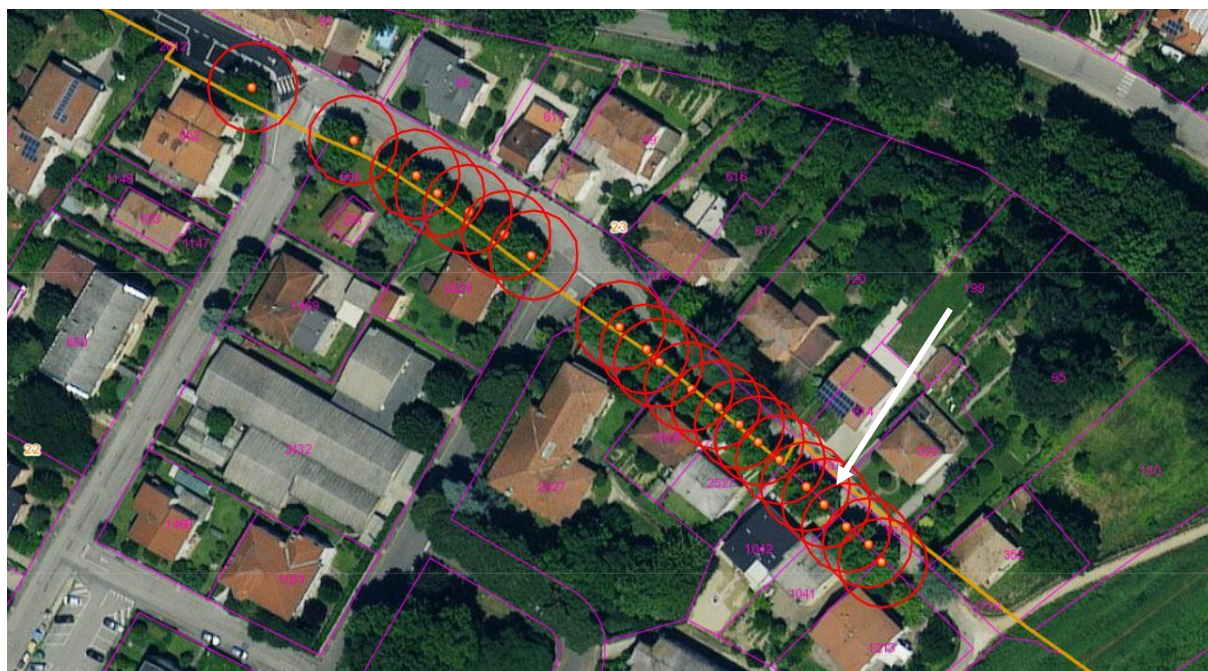



Codice	
Prov.	RA
Comune	Fusignano
Località	-
Indirizzo	Via Severoli
Mappale	Fg. 23; P.IIa Demanio strade
Coordinate	44,46546 11,96658
Tipologia	F
Specie	Platano <i>Platanus sp.</i>

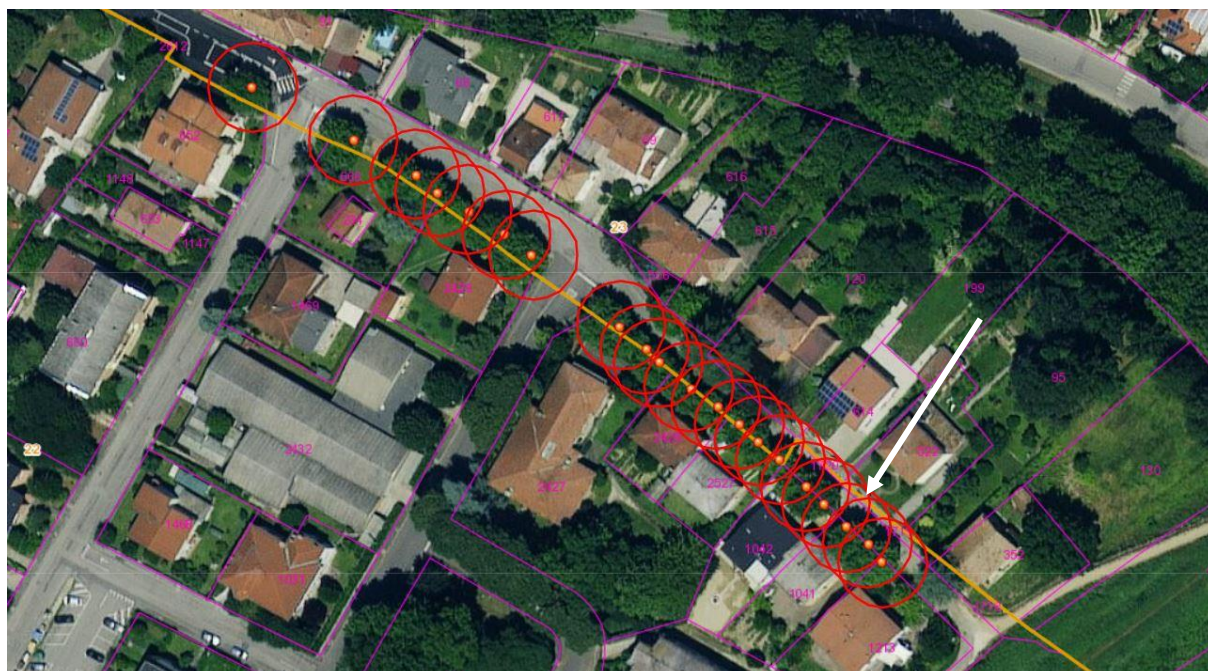

Codice	
Prov.	RA
Comune	Fusignano
Località	-
Indirizzo	Via Severoli
Mappale	Fg. 23; P.IIa Demanio strade
Coordinate	44,46543 11,96664
Tipologia	F
Specie	Platano <i>Platanus sp.</i>

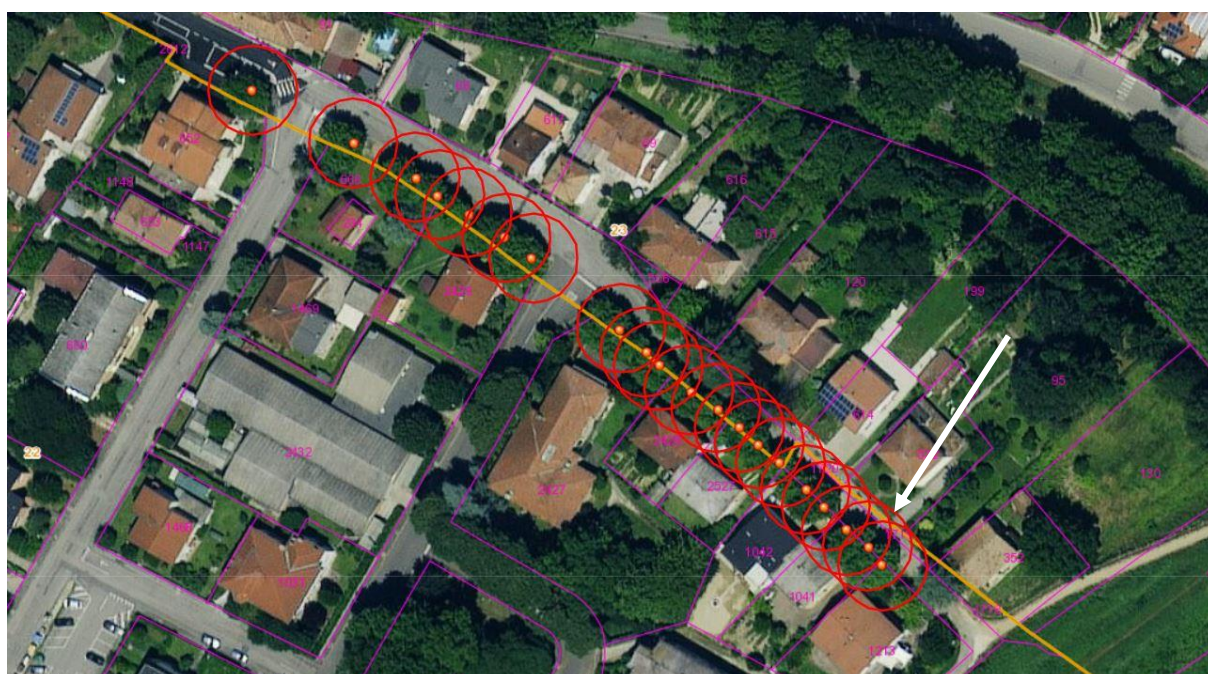



Codice	
Prov.	RA
Comune	Fusignano
Località	-
Indirizzo	Via Severoli
Mappale	Fg. 23; P.IIa Demanio strade
Coordinate	44,46546 11,96658
Tipologia	F
Specie	Platano <i>Platanus sp.</i>

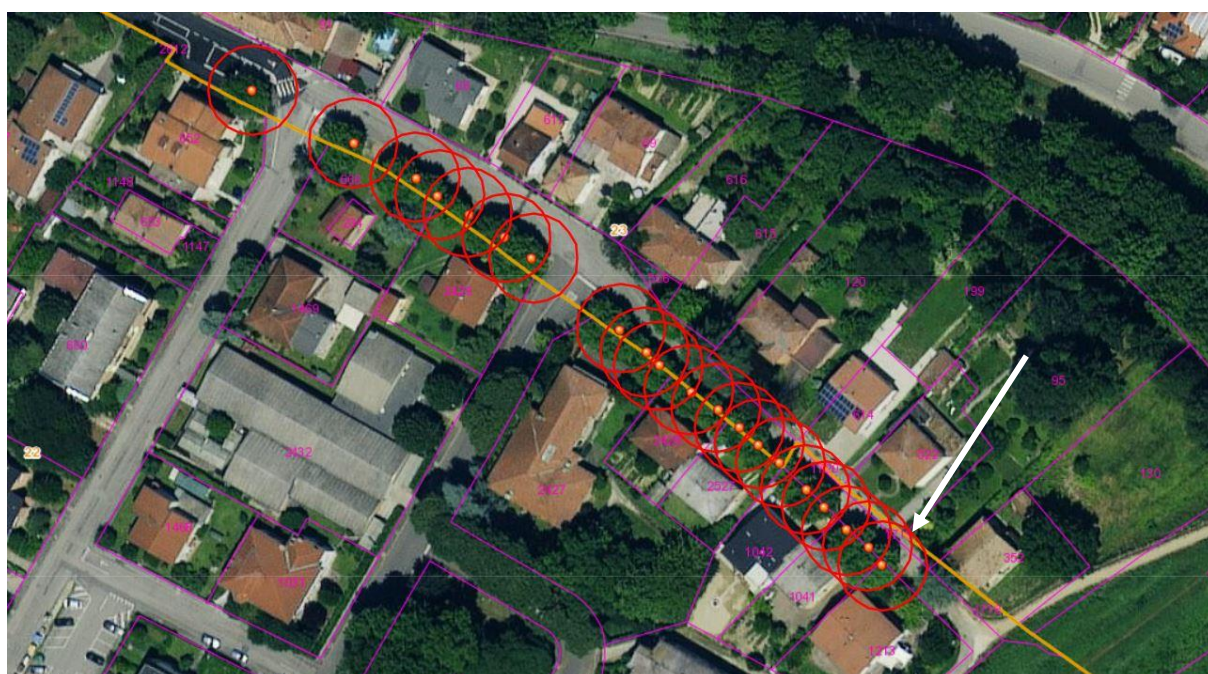

Codice	
Prov.	FC
Comune	Predappio
Località	Monte Colombo
Indirizzo	Strada vicinale Monte Colombo
Mappale	Fg. 86; P.Illa 36
Coordinate	44,05324 11,89474
Tipologia	G
Specie	Roverella <i>Quercus pubescens</i>





Codice	
Prov.	FC
Comune	Predappio
Località	Monte Colombo
Indirizzo	Strada vicinale Monte Colombo
Mappale	Fg. 86; P.lla 36
Coordinate	44,05311 11,89485
Tipologia	G
Specie	Roverella <i>Quercus pubescens</i>



Codice	
Prov.	FC
Comune	Predappio
Località	Casalino
Indirizzo	Strada S. Martinino
Mappale	Fg. 37; P.Ila 80, 139
Coordinate	44,08405 11,95142
Tipologia	S
Specie	Roverella <i>Quercus pubescens</i>

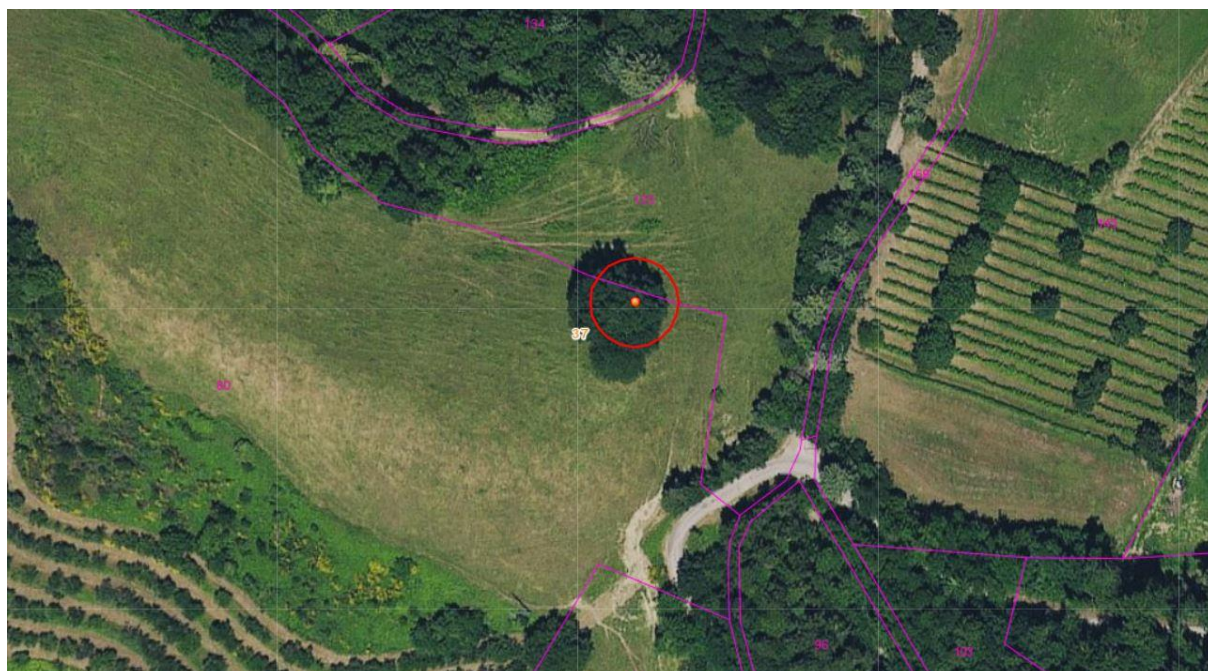



Codice	
Prov.	RN
Comune	Monte Scudo – Monte Colombo
Località	Calamino
Indirizzo	Via Camini, 290
Mappale	Fg. 14; P.lla 181
Coordinate	44,91818 12,55247
Tipologia	S
Specie	Roverella <i>Quercus pubescens</i>



---

**Codice**

---

<b>Prov.</b>	BO
<b>Comune</b>	Grizzana Morandi_ Unione Appennino bolognese
<b>Località</b>	Garfoglio
<b>Indirizzo</b>	Oasi WWF di Montovolo - ZSC-ZPS IT4050013 Monte Vigese
<b>Mappale</b>	Fg 66; P.Ila 68
<b>Coordinate</b>	44,215203 11,098722
<b>Tipologia</b>	S
<b>Specie</b>	Castagno <i>Castanea sativa</i>

---

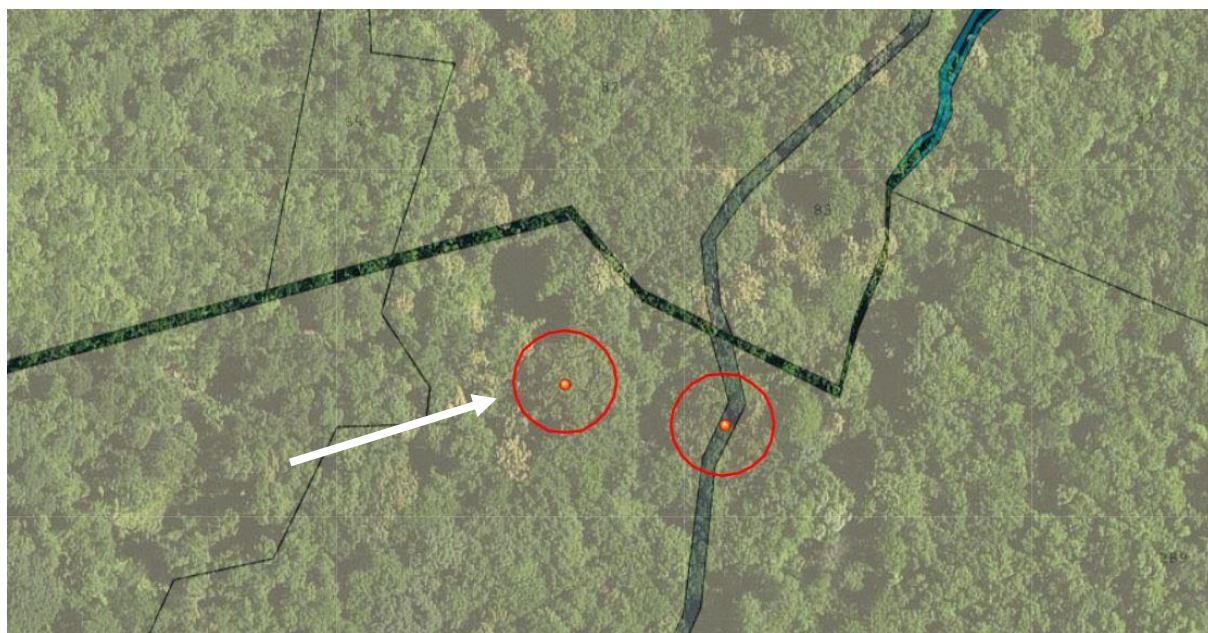



Codice	
Prov.	BO
Comune	Grizzana Morandi_ Unione Appennino bolognese
Località	Garfoglià
Indirizzo	Oasi WWF di Montovolo - ZSC-ZPS IT4050013 Monte Vigese
Mappale	Fg 66; P.Ila 68, 289
Coordinate	44,215246 11,099047
Tipologia	S
Specie	Castagno <i>Castanea sativa</i>

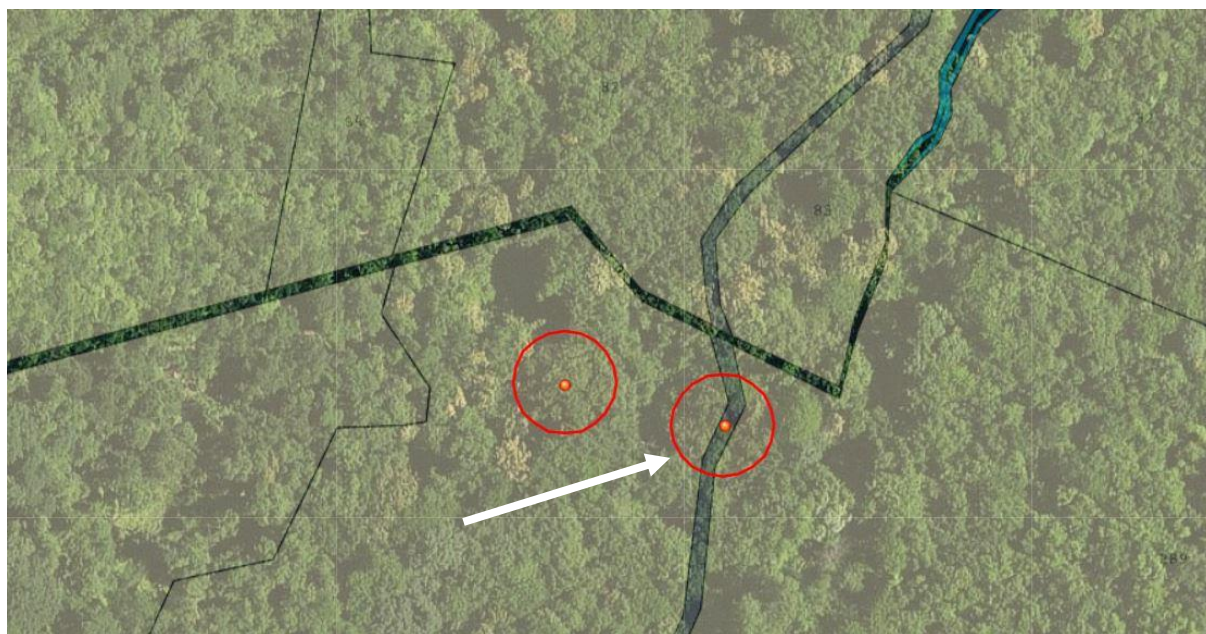

---

**Codice**

---

<b>Prov.</b>	BO
<b>Comune</b>	Grizzana Morandi_ Unione Appennino bolognese
<b>Località</b>	Garfaglia
<b>Indirizzo</b>	Oasi WWF di Montovolo - ZSC-ZPS IT4050013 Monte Vigese
<b>Mappale</b>	Fg 66; P.Ila 68
<b>Coordinate</b>	44,214748 11,09856
<b>Tipologia</b>	S
<b>Specie</b>	Castagno <i>Castanea sativa</i>

---

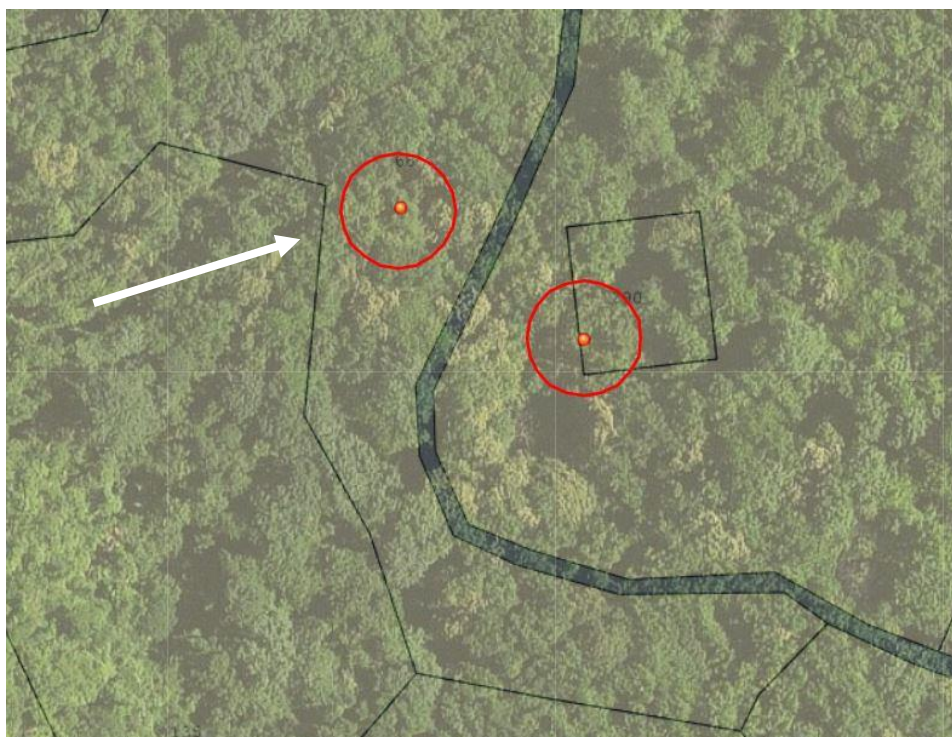



---

**Codice**

<b>Prov.</b>	BO
<b>Comune</b>	Grizzana Morandi_ Unione Appennino bolognese
<b>Località</b>	Garfoglio
<b>Indirizzo</b>	Oasi WWF di Montovolo - ZSC-ZPS IT4050013 Monte Vigese
<b>Mappale</b>	Fg 66; P.Ila 289, 290
<b>Coordinate</b>	44,214504 11,098942
<b>Tipologia</b>	S
<b>Specie</b>	Castagno <i>Castanea sativa</i>

---



Codice	
Prov.	BO
Comune	Grizzana Morandi_ Unione Appennino bolognese
Località	Garfoglià
Indirizzo	Oasi WWF di Montovolo - ZSC-ZPS IT4050013 Monte Vigese
Mappale	Fg 66; P.Ila 258, 289
Coordinate	44,216127 11,098935
Tipologia	S
Specie	Castagno <i>Castanea sativa</i>





REGIONE EMILIA-ROMAGNA

Atti amministrativi

GIUNTA REGIONALE

Gianni Gregorio, Responsabile di SETTORE AREE PROTETTE, FORESTE E SVILUPPO ZONE MONTANE esprime, ai sensi dell'art. 37, quarto comma, della L.R. n. 43/2001 e della deliberazione della Giunta Regionale n. 468/2017 e s.m.i., parere di regolarità amministrativa di legittimità in relazione all'atto con numero di proposta PPG/2023/169

IN FEDE

Gianni Gregorio

REGIONE EMILIA-ROMAGNA

Atti amministrativi

GIUNTA REGIONALE

Paolo Ferrecchi, Direttore generale della DIREZIONE GENERALE CURA DEL TERRITORIO E DELL'AMBIENTE esprime, ai sensi dell'art. 37, quarto comma, della L.R. n. 43/2001 e della deliberazione della Giunta Regionale n. 468/2017 e s.m.i., parere di regolarità amministrativa di merito in relazione all'atto con numero di proposta PPG/2023/169

IN FEDE

Paolo Ferrecchi